# 13 Rehsol



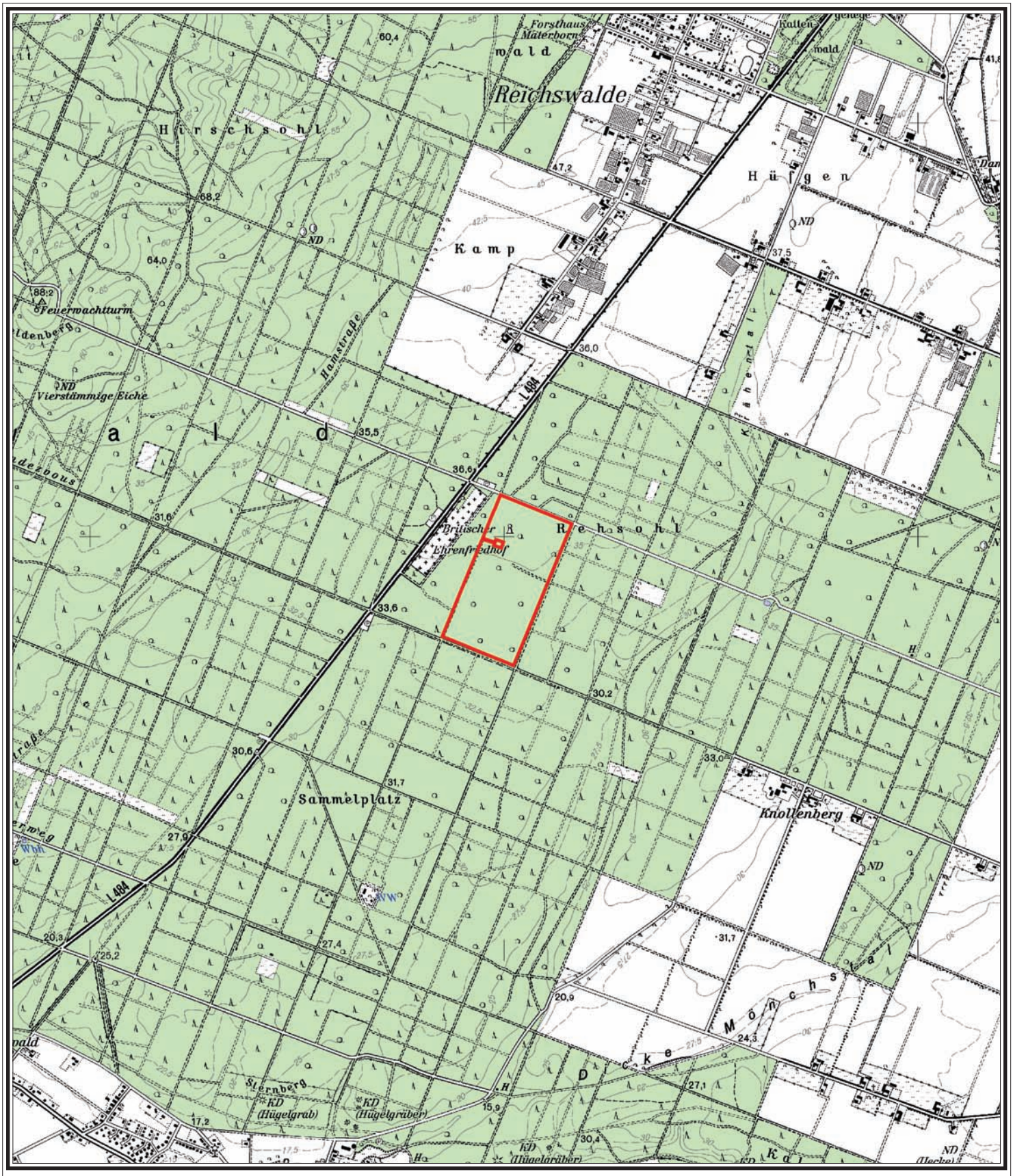


**Maßstab** **1 : 25.000**

© Copyright Geobasisdaten: Landesvermessung NRW | Schulte/Scheible LÖBF NRW

**Flächengröße** 27,9 ha
**Lage** Kleve

**Höhenlage** 35 m ü. NN
**Wuchsbezirk** Niederrheinische Höhen

**Ausweisung** 1971

**Geologie** Löss und Sandlöss (Pleistozän) Sander (Pleistozän)
**Bodenart** sandig-lehmiger Schluff über kiesigem (lehmigem) Sand

**Natürliche Waldgesellschaft**
Traubeneichen-Buchenwald

**Bestand** ungleichaltriger Buchen-Eichen-Mischwald mit Hainbuchen und einigen Birken
**Alter (2005)** 75- bis 213-jährig