

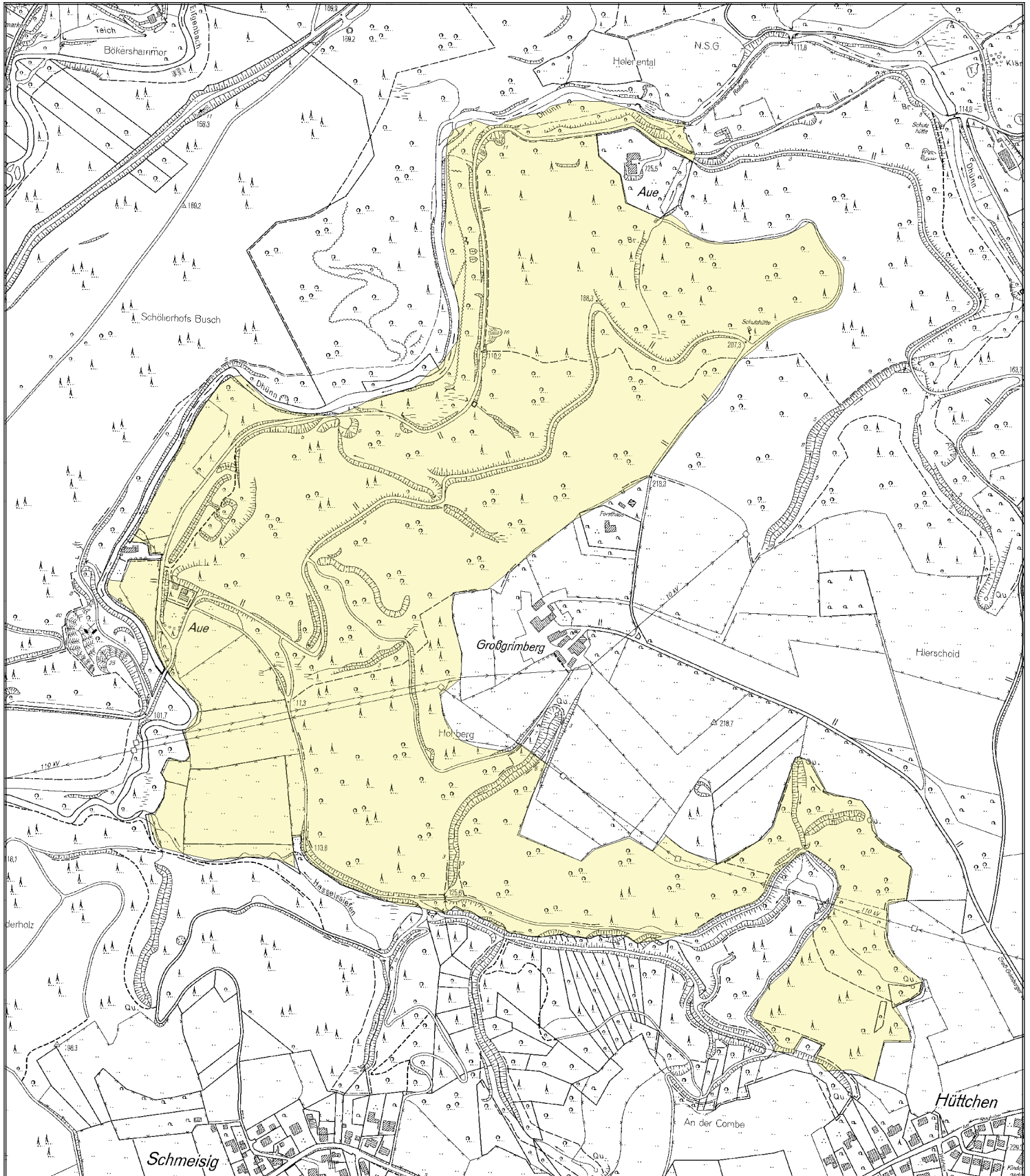

Pirschbezirk Großgrimberg I





Pirschbezirksbeschreibung

RFA Rhein-Sieg-Erft

Pirschbezirk: **Großgrimberg I**

Bezeichnung:

Jagdjahr: 2020 / 2021

Beschreibung / Lage:

Nordgrenze: Dhünn; Ostgrenze: Großgrimberger Weg, Forsthausweg, Haniel-Quellsiefen bis Dhünn; Südgrenze: Großgrimberger Weg, Hoflage Großgrimberg; Westgrenze: Dhünn

Besonderheiten:

Bedingt durch ein Tagungshotel, einen Jugendhof des Deutschen Fahrtenbundes, 3 Reiterhöfen, sowie die Naheliegende Orstlage Altenberg ist mit regem Erholungsverkehr jederzeit durch Jogger, Wanderer, Spaziergänger etc. zu rechnen. Die 3 Reiterhöfe haben ein hohes Reitaufkommen zur Folge

Fläche: 70.72 ha

Bestockung: überwiegend Laubanteil

Gelände:

Vorkommende Wildarten: Schwarzwild, Rehwild, Sonstiges Niederwild

Abschussfreigabe:

<u>Rotwild</u>	<input type="checkbox"/>	Hirsche		
	<input type="checkbox"/>	weibl. Rotwild / Kälber		
<u>Rehwild</u>	<input checked="" type="checkbox"/>	Böcke	»	unbegrenzt
	<input checked="" type="checkbox"/>	weibl. Rehwild / Kitze	»	unbegrenzt
<u>Schwarzwild</u>	<input checked="" type="checkbox"/>	Keiler	»	unbegrenzt
	<input checked="" type="checkbox"/>	Überläufer / Frischlinge	»	unbegrenzt
<u>Sonst. Wild</u>	<input checked="" type="checkbox"/>	sonst. Wild	»	unbegrenzt; im Grundpreis inbegriffen ist der Wert des selbsterlegten Wildbrets von Stück SW u. 4 Stück RW

Preis*: **26 €/ha (zzgl. der geltenden gesetzl. MWSt)**

(*ggf. zzgl. fälliger Abschussentgelte gem. Pirschbezirksvertrag bzw. Merkblatt für Jagdgäste)

Ansprechperson:

Gärtner, Leonore
FBB 411 - Großgrimberg
Schaberger Straße, 35
42659, Solingen

Telefon: 0212/22139462
Mobil: 0171/5870771
Fax: 0251/91797-499526
E-Mail: Leonore.Gaertner@wald-und-holz.nrw.de