

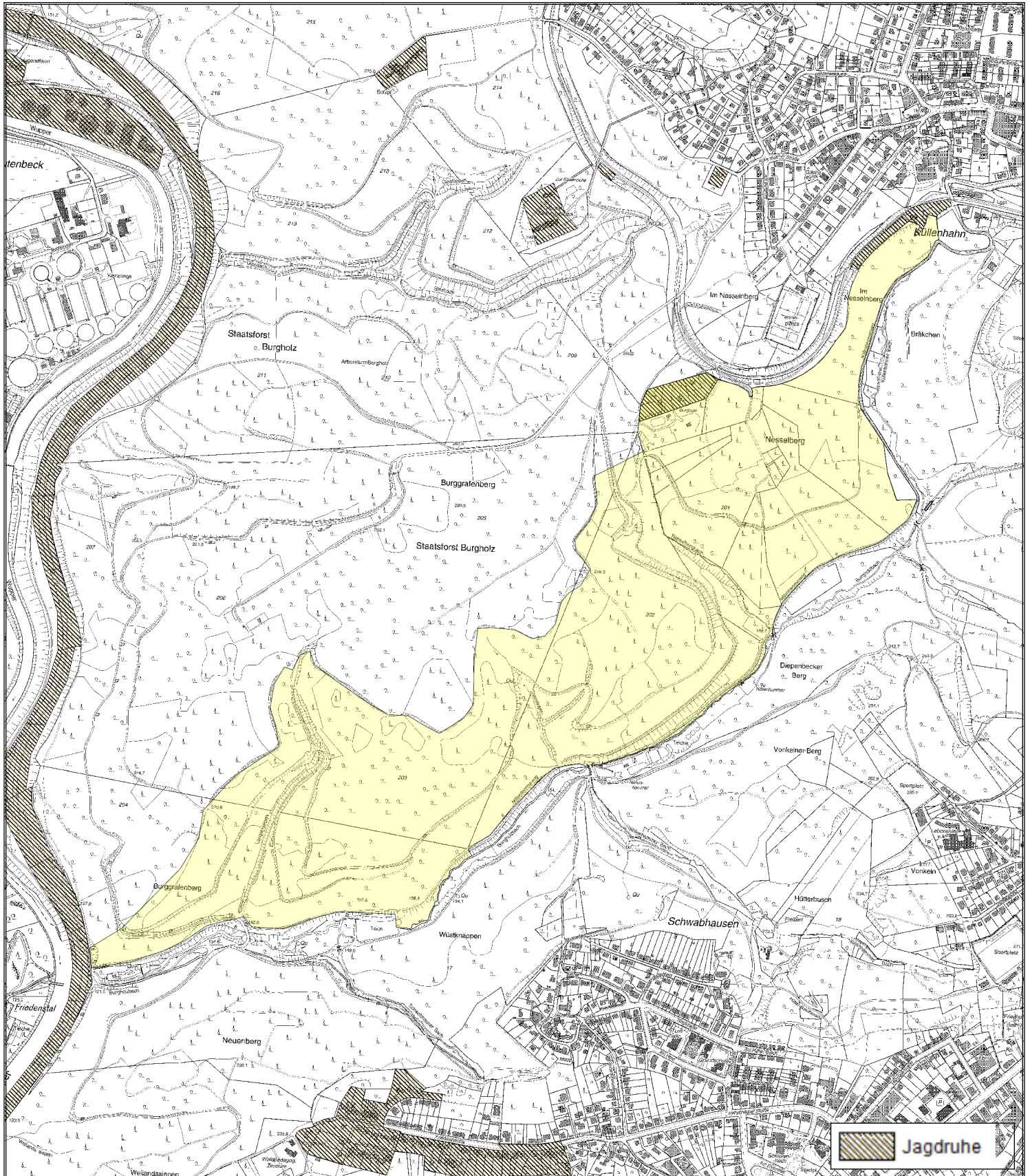

Pirschbezirk Burgholz II





Pirschbezirksbeschreibung

RFA Rhein-Sieg-Erft**Pirschbezirk:** Burgholz II**Fläche:** 79.95 ha **Jagdfläche:** 78.99 ha**Bezeichnung:** **Jagdjahr: 2024 / 2025****Beschreibung Lage:** Westgrenze L 74; Nordgrenze Abteilungslinie 409/413, 409/412, 408/411, 410/411; Ostgrenze Höhenstr. Burgholz, Küllenhahner Bach; Südgrenze Burgholzbach.**Besonderheiten:** Wegen der starken Nutzung des Gebietes durch Spaziergänger, Jogger, Radfahrer und Reiter ist mit Störung des Jagdbetriebes zu rechnen.**Bestockung:** ca. 60 % Nadelbaumanteil, überwiegend ältere Bestände; ca. 40 % Laubwaldanteil, überwiegend aus alten und mittelalten Beständen**Gelände:** Der Pirschbezirk liegt im Kern des Arboretums Burgholz. Es handelt sich überwiegend um Plateau- und Süd-, teilweise Westhanglagen 200-300 m Höhe mit steiler Neigung.

Vorkommende Wildarten: Rehwild als Standwild, Schwarzwild als ständiges Wechselwild, sonstiges Niederwild**Abschussfreigabe:**

<u>Rotwild</u>	<input type="checkbox"/>	Hirsche	
	<input type="checkbox"/>	weibl. Rotwild / Kälber	
<u>Rehwild</u>	<input checked="" type="checkbox"/>	Böcke	» unbegrenzt
	<input checked="" type="checkbox"/>	weibl. Rehwild / Kitze	» unbegrenzt
<u>Schwarzwild</u>	<input checked="" type="checkbox"/>	Keiler	» unbegrenzt
	<input checked="" type="checkbox"/>	Überläufer / Frischlinge	» unbegrenzt
<u>Sonst. Wild</u>	<input checked="" type="checkbox"/>	sonst. Wild	» unbegrenzt; Im Grundpreis inbegriffen ist der Wert des selbst erlegten Wildbrets.

Preis*: 28 €/ha (zzgl. der geltenden gesetzl. MWSt)

(*ggf. zzgl. fälliger Abschussentgelte gem. Pirschbezirksvertrag bzw. Merkblatt für Jagdgäste)

Ansprechperson:Gärtner, Leonore
FBB 411 - Großgrimberg
Schaberger Straße, 35
42659, SolingenTelefon: +49 212 22139462
Mobil: +49 171 5870771
Fax: +49 251 23724 136
E-Mail: Leonore.Gaertner@wald-und-holz.nrw.de