

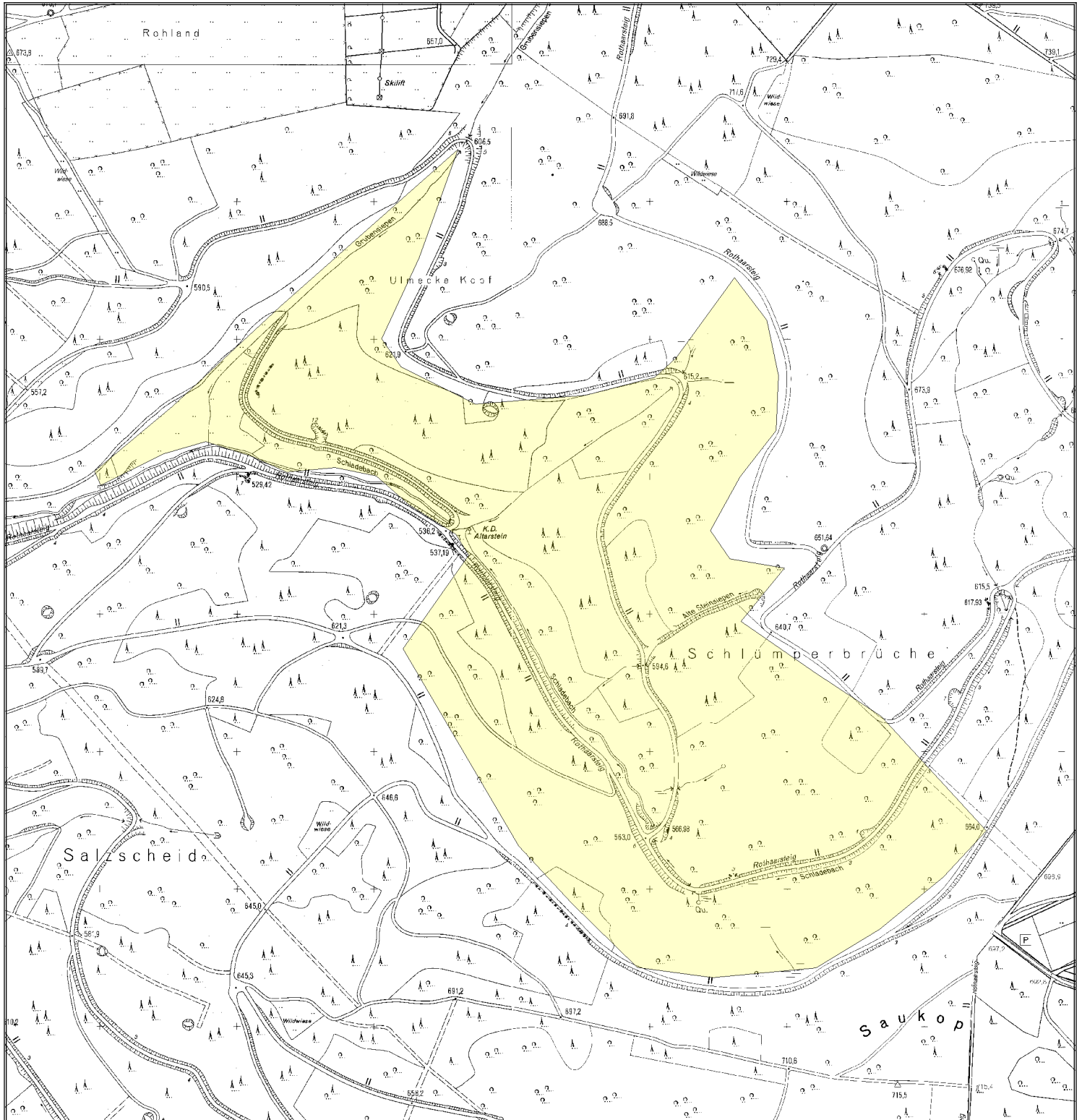

Pirschbezirk Schlümper Brüche





Pirschbezirksbeschreibung

RFA Oberes Sauerland

Pirschbezirk: Schlümper Brüche

Bezeichnung:

Jagdjahr: 2018 / 2019

Beschreibung / Lage:

Südöstlich der Ortschaft Schmallenberg - Schanze

Besonderheiten:

keine Kirmung

Fläche: 55.51 ha

Bestockung: alte Laub- und Nadelholzbestände mit viel Naturverjüngung. Windwurfflächen durch Kyrill

Gelände: teilweise sehr steil

Vorkommende Wildarten: Rehwild und Schwarzwild

Abschussfreigabe:

<u>Rotwild</u>	<input checked="" type="checkbox"/>	Hirsche	»	Optional 1 Hirsch der Klasse 4 (Spiesser)
	<input checked="" type="checkbox"/>	weibl. Rotwild / Kälber	»	optional 1 Kalb, 1 Stück weibl. Muffelwild
<u>Rehwild</u>	<input checked="" type="checkbox"/>	Böcke	»	2 unabhängig vom Alter
	<input checked="" type="checkbox"/>	weibl. Rehwild / Kitze	»	3 Stück einschließlich Bockkitze
<u>Schwarzwild</u>	<input checked="" type="checkbox"/>	Keiler	»	ohne Abschussentgelt
	<input checked="" type="checkbox"/>	Überläufer / Frischlinge	»	nicht führende Stücke unbegrenzt, Frischlinge in jeder Gewichtsklasse
<u>Sonst. Wild</u>	<input checked="" type="checkbox"/>	sonst. Wild	»	Waschbär

Preis*: 20 €/ha (zzgl. der geltenden gesetzl. MWSt)

(*ggf. zzgl. fälliger Abschussentgelte gem. Pirschbezirksvertrag bzw. Merkblatt für Jagdgäste)

Ansprechperson:

Kohnen, Norbert
FBB 1005 - Schanze
Zum Alten Forsthaus, 2
57392, Schmallenberg

Telefon: 02975/352
Mobil: 0171/5871665
Fax: -
E-Mail: Norbert.Kohnen@wald-und-holz.nrw.de