

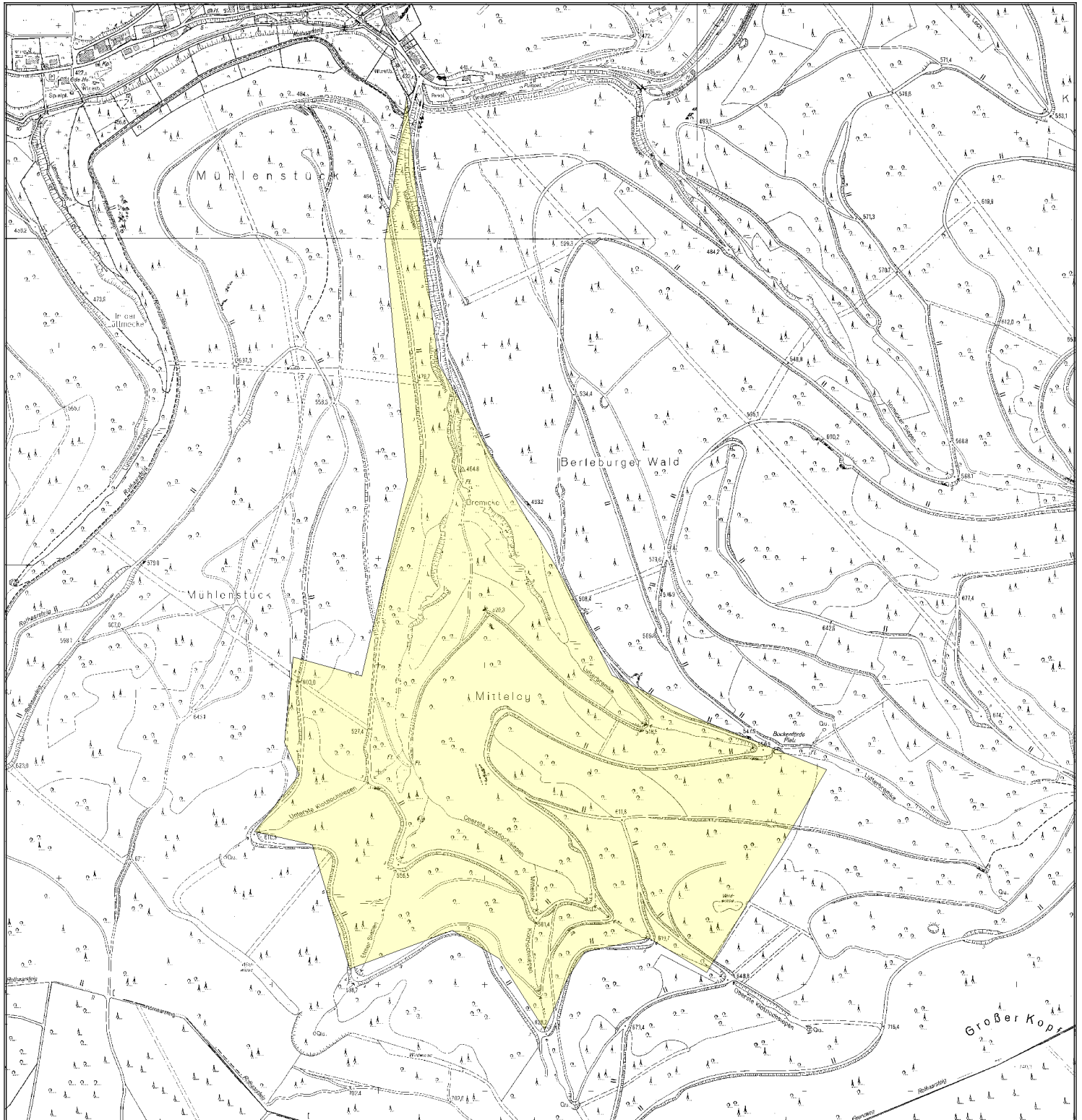

Pirschbezirk Klotzlochsiepen





Pirschbezirksbeschreibung

RFA Oberes Sauerland

Pirschbezirk: Klotzlochsiepen

Bezeichnung:

Jagdjahr: 2018 / 2019

Beschreibung / Lage:

südöstlich der Ortschaft Latrop/Stadt Schmallenberg

Besonderheiten:

Große Wiesenfläche im Norden, keine Kirmung

Fläche: 62.73 ha

Bestockung: Laub-und Nadelholzbestände

Gelände: hängig im Siepen schroff

Vorkommende Wildarten: Rehwild und Schwarzwild, Rot-und Muffelwild wechselnd

Abschussfreigabe:

<u>Rotwild</u>	<input checked="" type="checkbox"/>	Hirsche	»	Optional 1 Hirsch Klasse 4(Spiesser)
	<input checked="" type="checkbox"/>	weibl. Rotwild / Kälber	»	1 Stück Kahlwild, opional 1 weibliches Stück Muffelwild oder Widderlamm
<u>Rehwild</u>	<input checked="" type="checkbox"/>	Böcke	»	2 unabhängig vom Alter
	<input checked="" type="checkbox"/>	weibl. Rehwild / Kitze	»	3 Stück einschließlich Bockkitze
<u>Schwarzwild</u>	<input checked="" type="checkbox"/>	Keiler	»	ohne Abschussentgelt
	<input checked="" type="checkbox"/>	Überläufer / Frischlinge	»	nicht führende Stücke unbegrenzt, Frischlinge in jeder Gewichtsklasse
<u>Sonst. Wild</u>	<input checked="" type="checkbox"/>	sonst. Wild	»	Waschbär

Preis*: 25 €/ha (zzgl. der geltenden gesetzl. MWSt)

(*ggf. zzgl. fälliger Abschussentgelte gem. Pirschbezirksvertrag bzw. Merkblatt für Jagdgäste)

Ansprechperson:

Kohnen, Norbert
FBB 1005 - Schanze
Zum Alten Forsthaus, 2
57392, Schmallenberg

Telefon: 02975/352
Mobil: 0171/5871665
Fax: -
E-Mail: Norbert.Kohnen@wald-und-holz.nrw.de