

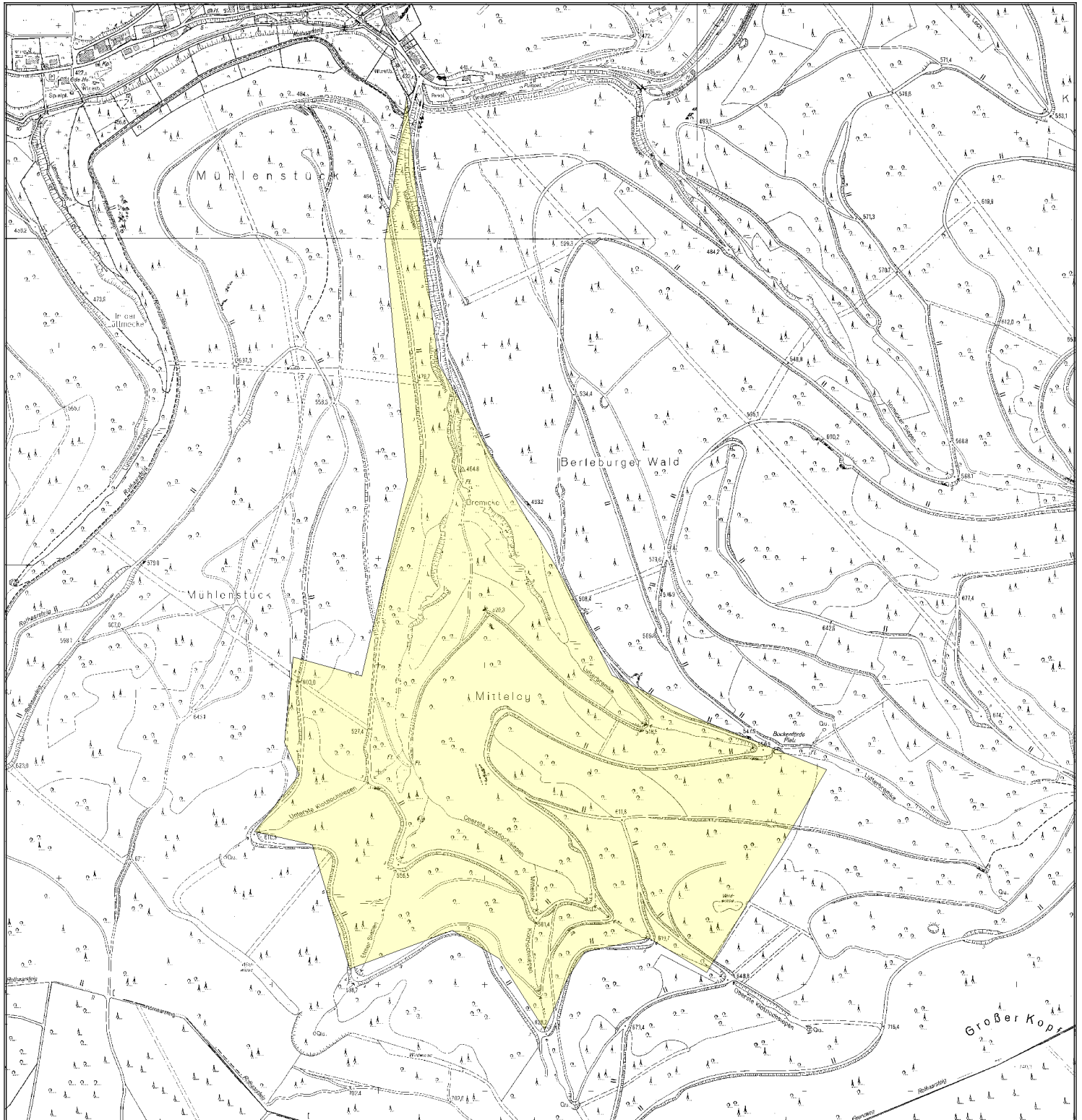

Pirschbezirk Klotzlochsiepen





Pirschbezirksbeschreibung

RFA Oberes Sauerland

Pirschbezirk: Klotzlochsiepen

Bezeichnung:

Jagdjahr: 2019 / 2020

Beschreibung / Lage:

südöstlich der Ortschaft Latrop/Stadt Schmallenberg

Besonderheiten:

Große Wiesenfläche im Norden; Kühlkammer vor Ort kann mitgenutzt werden

Fläche: 62.73 ha

Bestockung: Laub-und Nadelholzbestände

Gelände: hängig im Siepen schroff

Vorkommende Wildarten: Rehwild und Schwarzwild, Rot-und Muffelwild wechselnd

Abschussfreigabe:

<u>Rotwild</u>	<input type="checkbox"/>	Hirsche		
	<input checked="" type="checkbox"/>	weibl. Rotwild / Kälber	»	1
<u>Rehwild</u>	<input checked="" type="checkbox"/>	Böcke	»	2
	<input checked="" type="checkbox"/>	weibl. Rehwild / Kitze	»	4
<u>Schwarzwild</u>	<input checked="" type="checkbox"/>	Keiler	»	unbegrenzt
	<input checked="" type="checkbox"/>	Überläufer / Frischlinge	»	unbegrenzt
<u>Sonst. Wild</u>	<input checked="" type="checkbox"/>	sonst. Wild	»	1 Stück Muffelkahlwild; Waschbär

Preis*: 22 €/ha (zzgl. der geltenden gesetzl. MWSt)

(*ggf. zzgl. fälliger Abschussentgelte gem. Pirschbezirksvertrag bzw. Merkblatt für Jagdgäste)

Ansprechperson:

Kohnen, Norbert
FBB 1005 - Schanze
Zum Alten Forsthaus, 2
57392, Schmallenberg

Telefon: 02975/352
Mobil: 0171/5871665
Fax: -
E-Mail: Norbert.Kohnen@wald-und-holz.nrw.de