

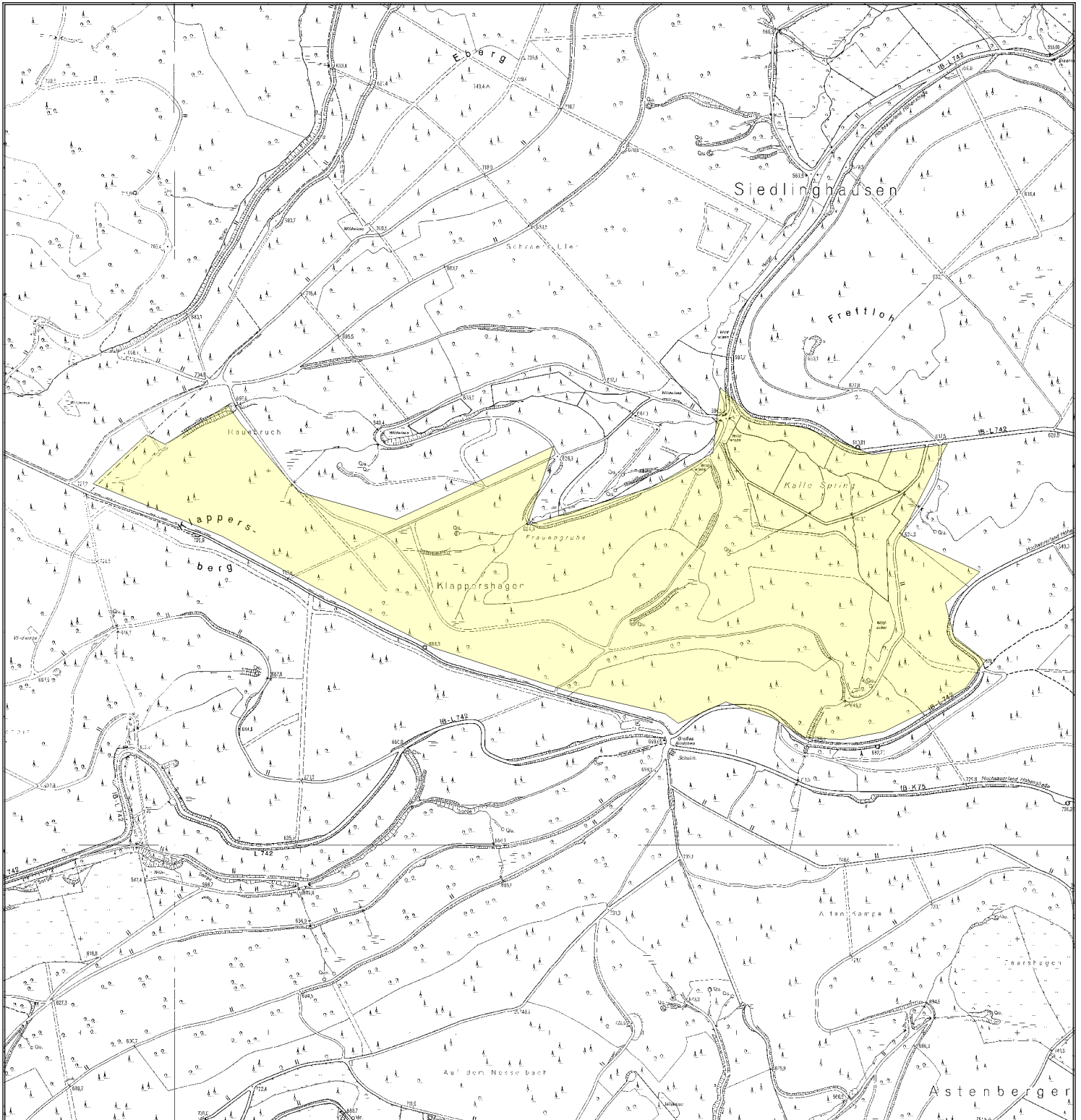

Pirschbezirk Frauengrube





Pirschbezirksbeschreibung

RFA Oberes Sauerland

Pirschbezirk: Frauengrube

Bezeichnung:

Jagdjahr: 2019 / 2020

Beschreibung / Lage:

südwestlich der Ortschaft Winterberg-Siedlinghausen. Erreichbar über die L 742 von Olsberg bzw. Schmallenberg oder über die K 18 Winterberg-Altastenberg

Besonderheiten:

Fläche: 70.8 ha

Bestockung: Laub- und Nadelholzbestände mit Naturverjüngung auf großer Fläche, Dickungen und Stangenhölzer. im Norden große Rinderweide.

Gelände: Tal- und Hangbereiche, gut erreichbar, bis 700m ü.NN, ab Ende November ist bei Schnee eine Bejagung wenig erfolgreich.

Vorkommende Wildarten: Rehwild, Rotwild, Schwarzwild und gelegentlich mal Muffelwild

Abschussfreigabe:

<u>Rotwild</u>	<input checked="" type="checkbox"/>	Hirsche	»	1 Hirsch Klasse 3 bis Achter
	<input checked="" type="checkbox"/>	weibl. Rotwild / Kälber	»	2
<u>Rehwild</u>	<input checked="" type="checkbox"/>	Böcke	»	2
	<input checked="" type="checkbox"/>	weibl. Rehwild / Kitze	»	4
<u>Schwarzwild</u>	<input checked="" type="checkbox"/>	Keiler	»	unbegrenzt
	<input checked="" type="checkbox"/>	Überläufer / Frischlinge	»	unbegrenzt
<u>Sonst. Wild</u>	<input checked="" type="checkbox"/>	sonst. Wild	»	Waschbär; Muffelkahlwild

Preis*: 30 €/ha (zzgl. der geltenden gesetzl. MWSt)

(*ggf. zzgl. fälliger Abschussentgelte gem. Pirschbezirksvertrag bzw. Merkblatt für Jagdgäste)

Ansprechperson:

Hartmann, Yannick
FBB 1023 - Haarfeld
Im Orketal, 16a
59955, Winterberg-Elkeringhausen

Telefon: 02981/5089480
Mobil: 0171/5871674
Fax: 02981/5089480
E-Mail: Yannick.Hartmann@wald-und-holz.nrw.de