Pirschbezirk Wilmke

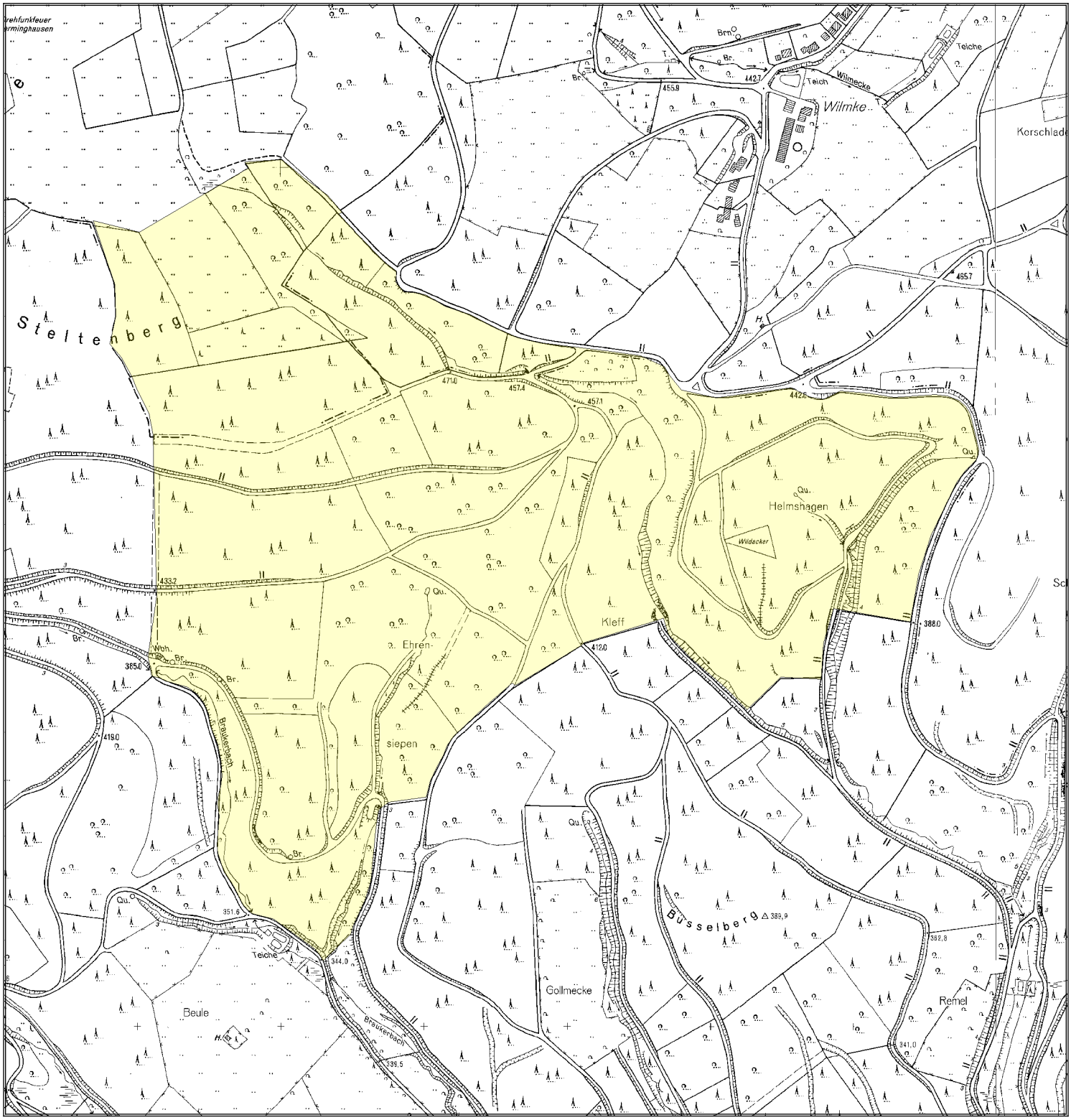

Pirschbezirksbeschreibung

RFA Kurkölnisches Sauerland

Pirschbezirk: **Wilmke**

Bezeichnung: **Jagdjahr: 2018 / 2019**

Beschreibung / Lage:

Mittelgebirgsrevier

Besonderheiten:

Große Dickungen

Fläche: 64.79 ha

Bestockung: Mischwald

Gelände: Hanglage

Vorkommende Wildarten: Schwarzwild,Rehwild,Niederwild

Abschussfreigabe:

Rotwild	☐	Hirsche		
	☐	weibl. Rotwild / Kälber		
Rehwild	☒	Böcke	»	3 Stücke
	☒	weibl. Rehwild / Kitze	»	4 Stck.
Schwarzwild	☒	Keiler	»	Keiler über 80 kg gegen Abschussentgelt (300,-€)
	☒	Überläufer / Frischlinge	»	Schwarzwild ist frei,keine zahlenmäßige und gewichtsbezogene Beschränkung, keine führenden Bachen.
Sonst. Wild	☐	sonst. Wild		

Preis*: **20,00 €/ha (zzgl. der geltenden gesetzl. MWSt)**

(*ggf. zzgl. fälliger Abschussentgelte gem. Pirschbezirksvertrag bzw. Merkblatt für Jagdgäste)

Ansprechperson:

Ingenohl, Markus
FBB 701 - Ebbetal
Forsthaus Lettmecke, -
58840, Plettenberg

Telefon: 02391/970715
Mobil: 0171/5871765
Fax: 02391/970716
E-Mail: Markus.Ingenohl@wald-und-holz.nrw.de