

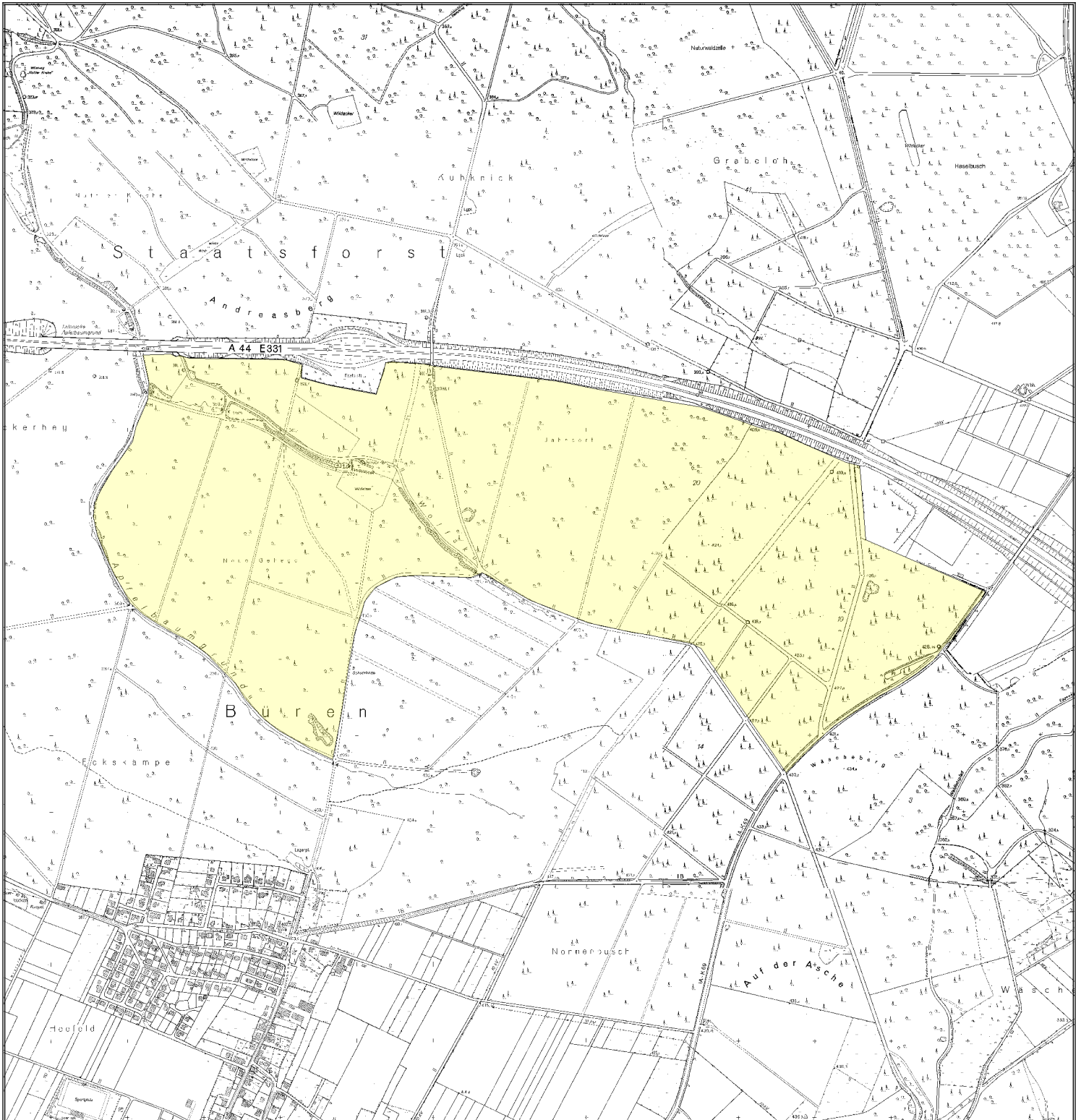

Pirschbezirk Wolfskuhle



**Pirschbezirksbeschreibung****RFA Hochstift****Pirschbezirk:** **Wolfskuhle****Bezeichnung:****Jagdjahr: 2019 / 2020****Beschreibung / Lage:**

Der PB umfasst die Abt. 3617, 3618, A+C,3620,3621, 3622 im Forstbetriebsbezirk Dalheim.

Besonderheiten:

Es sind 2 Jagderlaubnisscheine möglich. Ein Teilbereich wird als Naturerlebnispfad genutzt, mit erhöhten Besucherverkehr.

Fläche: 143.42 ha**Bestockung:** Laubholzbestände (Bu) aller Altersklassen sowie im östlichen Teil Nadelholzbestände (Fichte)**Gelände:** schwach geneigt.**Vorkommende Wildarten:** Rotwild, Schwarzwild, Rehwild**Abschussfreigabe:**

<u>Rotwild</u>	<input checked="" type="checkbox"/>	Hirsche	»	gem.Abschussplan nach Absprache gegen Abschussentgelt
	<input checked="" type="checkbox"/>	weibl. Rotwild / Kälber	»	gegen Abschussentgelt
<u>Rehwild</u>	<input checked="" type="checkbox"/>	Böcke	»	4 St.
	<input checked="" type="checkbox"/>	weibl. Rehwild / Kitze	»	8 St. incl. Bockkitze
<u>Schwarzwild</u>	<input checked="" type="checkbox"/>	Keiler		
	<input checked="" type="checkbox"/>	Überläufer / Frischlinge	»	nicht führende Stücke unbegrenzt, Frischlinge in jeder Gewichtsklasse
<u>Sonst. Wild</u>	<input checked="" type="checkbox"/>	sonst. Wild	»	Marderhund und Waschbär

Preis*: **25,00 €/ha (zzgl. der geltenden gesetzl. MWSt)**

(*ggf. zzgl. fälliger Abschussentgelte gem. Pirschbezirksvertrag bzw. Merkblatt für Jagdgäste)

Ansprechperson:Brügge gt. Feldhacke, Hermann
FBB 1204 - Dalheim
Reiß-Weg, 6
33165, Lichtenau-DalheimTelefon: 05292/2676
Mobil: 0171/5873371
Fax: -

E-Mail: Hermann.Bruegge-Feldhacke@wald-und-holz.nrw.de