

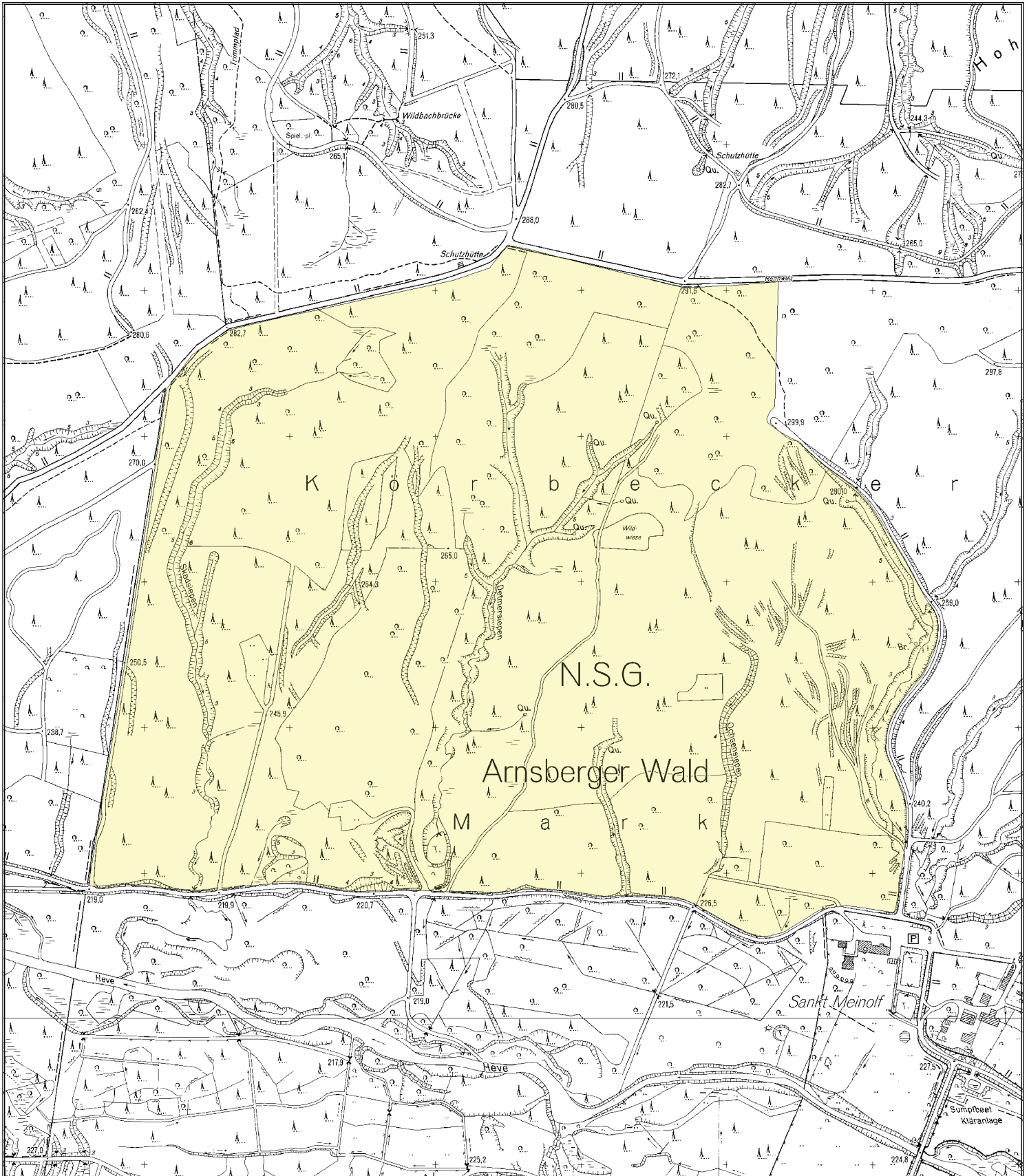

Pirschbezirk Heve-Nord





Pirschbezirksbeschreibung

RFA Arnsberger Wald

Pirschbezirk: Heve-Nord

Bezeichnung:

Jagdjahr: 2020 / 2021

Beschreibung / Lage:

Der Pirschbezirk liegt im Arnsberger Wald südlich des Möhnesees.

Besonderheiten:

Aufgrund der Nähe zum Möhnesees sowie zum Möhneseeturm findet verstärkter Erholungsverkehr statt.

Fläche: 83.52 ha

Bestockung: 80% Nadelholz, 20% Laubholz; die Nadelholzbestände sind tw. vom Käfer geschädigt.

Gelände: mäßige Hanglage.

Vorkommende Wildarten: Sikawild, Rehwild, Schwarzwild.

Abschussfreigabe:

<u>Rotwild</u>	<input type="checkbox"/>	Hirsche	
	<input type="checkbox"/>	weibl. Rotwild / Kälber	
<u>Rehwild</u>	<input checked="" type="checkbox"/>	Böcke	» siehe Regelung sonstiges Wild.
	<input checked="" type="checkbox"/>	weibl. Rehwild / Kitze	» siehe Regelung sonstiges Wild.
<u>Schwarzwild</u>	<input checked="" type="checkbox"/>	Keiler	» unbegrenzt.
	<input checked="" type="checkbox"/>	Überläufer / Frischlinge	» unbegrenzt.
<u>Sonst. Wild</u>	<input checked="" type="checkbox"/>	sonst. Wild	» Sikawild. Der Mindestabschuss beim Sika-/Rehwild beträgt 7 Stück.

Preis*: 25 €/ha (zzgl. der geltenden gesetzl. MWSt)

(*ggf. zzgl. fälliger Abschussentgelte gem. Pirschbezirksvertrag bzw. Merkblatt für Jagdgäste)

Ansprechperson:

Göke, Diana
FBB 905 - Himmelpforten
Am Hügel, 3
59514, Welper-Schwefe

Telefon: 02921/3455383
Mobil: 0151/58021272
Fax: -
E-Mail: Diana.Goeke@wald-und-holz.nrw.de