

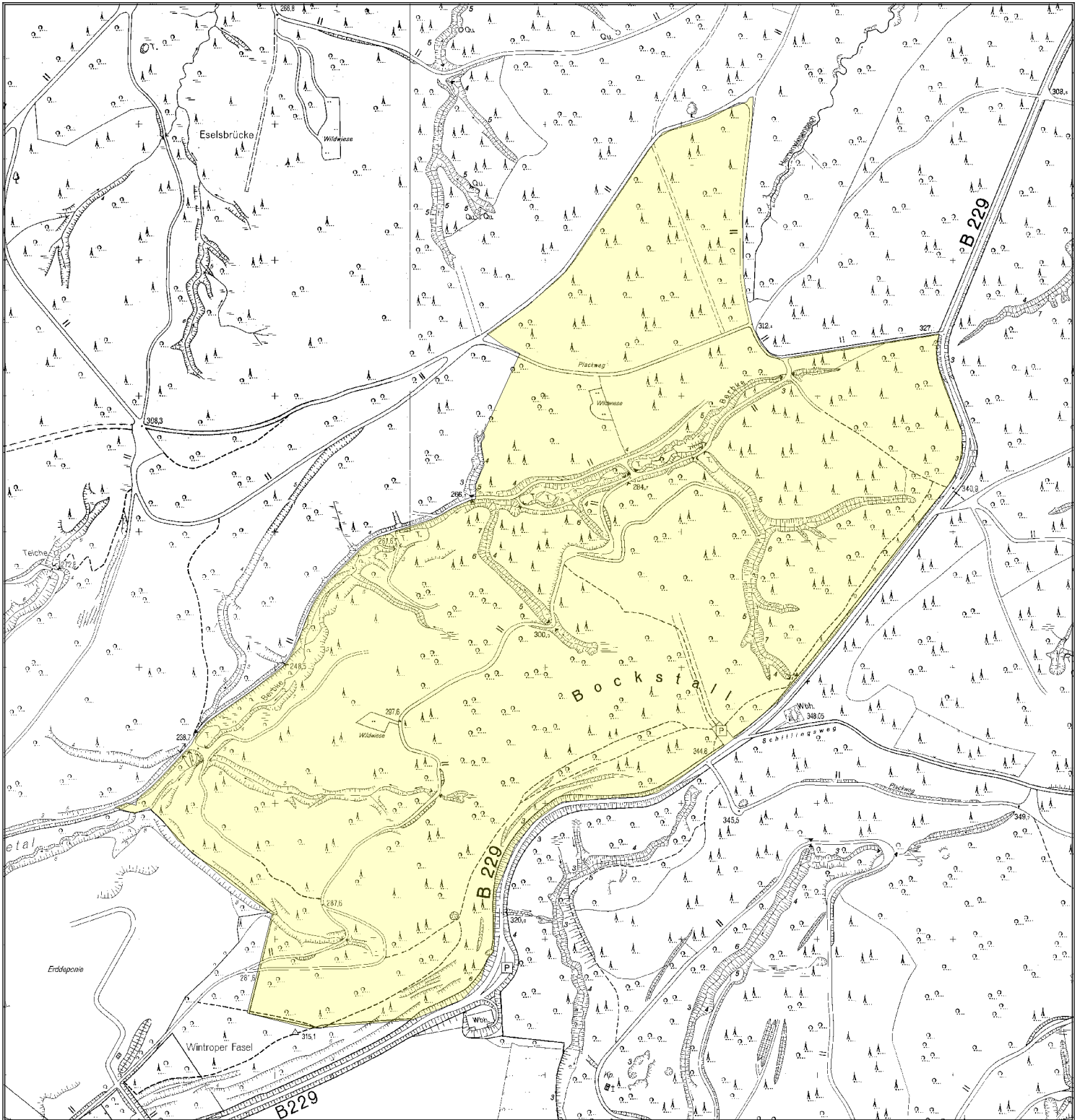

Pirschbezirk Berbke





Pirschbezirksbeschreibung

LVFA Arnsberger Wald

Pirschbezirk: **Berbke**

Bezeichnung:

Jagdjahr: 2019 / 2020

Beschreibung / Lage:

Der Pirschbezirk liegt im LVR Breitenbruch und befindet sich nördlich der Stadt Arnsberg.

Besonderheiten:

Wanderparkplatz am Rand des Pirschbezirks.

Fläche: 70.6 ha

Bestockung: Laubhölzer, überwiegend flächige, dichte Naturverjüngung, häufig über mannshoch

Gelände: Hanglage mit tiefen Siepen. Wanderweg führt durch den PB (Mittelhangweg(und am Rand vorbei (Berbke).

Vorkommende Wildarten: Rotwild, Sikawild, Rehwild, Schwarzwild.

Abschussfreigabe:

<u>Rotwild</u>	<input type="checkbox"/>	Hirsche		
	<input checked="" type="checkbox"/>	weibl. Rotwild / Kälber	»	1 Rotkalb
<u>Rehwild</u>	<input checked="" type="checkbox"/>	Böcke	»	siehe Regelung sonst. Wild
	<input checked="" type="checkbox"/>	weibl. Rehwild / Kitze	»	siehe Regelung sonst. Wild
<u>Schwarzwild</u>	<input checked="" type="checkbox"/>	Keiler	»	unbegrenzt
	<input checked="" type="checkbox"/>	Überläufer / Frischlinge	»	unbegrenzt
<u>Sonst. Wild</u>	<input checked="" type="checkbox"/>	sonst. Wild	»	Der Mindestabschuss beim Sika-/Rehwild beträgt 6 Stück.

Preis*: **15 €/ha (zzgl. der geltenden gesetzl. MWSt)**

(*ggf. zzgl. fälliger Abschussentgelte gem. Pirschbezirksvertrag bzw. Merkblatt für Jagdgäste)

Ansprechperson:

Grüner, Christoph
FBB 904 - Breitenbruch
Völlinghauser Weg , 1a
59823, Arnsberg

Telefon: 02931/9638401
Mobil: 0171/5872061
Fax: -
E-Mail: Christoph.Gruener@wald-und-holz.nrw.de