

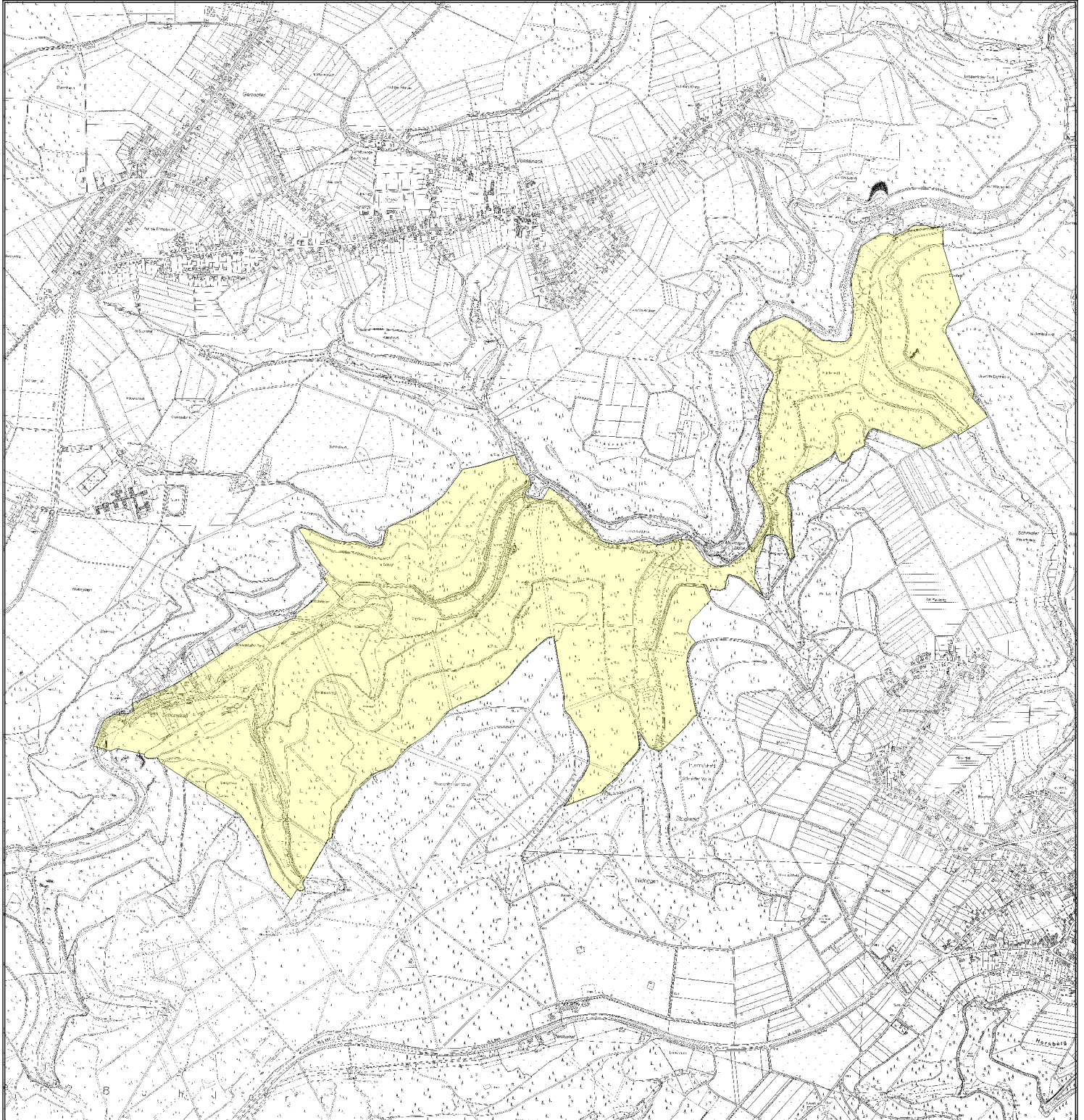

Jagdbezirk PJ Simonskall





Jagdbezirk PJ Simonskall

Landesbetrieb Wald und Holz NRW

RFA Rureifel-Jülicher Börde

Adresse: Kirchstraße 2, 52393 Hürtgenwald
Telefon: 02429/9400-0
Fax: 02429-9400-85
E-Mail: rureifel-juelicher-boerde@wald-und-holz.nrw.de

Forstbetriebsbezirk

Zuständige Person: Hieke, Günther
Adresse: Höhenstraße 112, 52393 Hürtgenwald-Hürtgen
Telefon: 02429/901067
Mobil: 0171/5870668
Fax: -
E-Mail: Guenther.Hieke@wald-und-holz.nrw.de

Beschreibung

Pachtzeit: von 01.04.2019 bis 31.03.2024

Lage: Der Jagdbezirk liegt im Kalltal zwischen den Ortschaften Vossenack und Schmidt-Kommerscheid. Er beginnt bei Simonskall und erstreckt sich nach NO über Mestrenger Mühle bis kurz vor Zweifallshammer (siehe Karte).

Höhenlage: ca. 270m bis 440m

Fläche: 276,89 ha

Waldaufbau: Die Waldflächen sind zu rund 70% mit 60jährigen Nadelholz-Beständen (hauptsächlich Fichte) bestockt; 30% dieser Flächen bestehen aus bis zu 60jährigen Laubholzbeständen (meist Buche).

Gatter:

Wildbestand: Rehwild, sonstiges Niederwild, seltener Schwarzwild, Rotwild als Wechselwild

Abschuss der letzten 3 Jahren: durchschnittlich. 5 Rehböcke, 10 Stck. weibl. Rehwild, 1-5 Stck. Schwarzwild

Jagdliche Einrichtungen: vorhanden, aber durch entstehende Kulturflächen ergänzungsbedürftig.

Äsungsflächen:

Erholungsverkehr: Das Revier liegt im Naturpark Nordeifel und wird von Erholungssuchenden an Wochenenden, Feiertagen sowie in der Urlaubszeit stark besucht.

Sonstiges: Der Wegeaufschluß des Reviers ist gut.

Besonderheiten: Der EJB liegt zu 80% der Fläche in Steilhanglage. Durch aktuellen Borkenkäferbefall entstehen in naher Zukunft in Summe größere Kulturflächen (Buche, Douglasie), die zur Wildschadensabwehr eine intensive Bejagung erfordern.