



Jagdbezirk Leucht West I

Landesbetrieb Wald und Holz NRW

RFA Niederrhein

Adresse: Moltkestraße 8, 46483 Wesel
Telefon: 0281/33832-0
Fax: 0281-3383-285
E-Mail: niederrhein@wald-und-holz.nrw.de

Forstbetriebsbezirk

Zuständige Person: Koch, Christopher
Adresse: Rheinberger Str. 25, 46519 Alpen
Telefon: 02802/96143
Mobil: 0171/5870289
Fax: 02802/96144
E-Mail: Christopher.Koch@wald-und-holz.nrw.de

Beschreibung

Pachtzeit: von 01.04.2019 bis 31.03.2024

Lage: Der Eigenjagdbezirk Leucht West I liegt nördlich von Kamp-Lintfort im Kreis Wesel und ist über die A57 sehr gut zu erreichen.

Höhenlage: planar ca. 50 m NN

Fläche: 192,00 ha

Waldaufbau: Die Waldflächen (126 ha) bestehen 48 % Laubmischwald (Stiel- und Traubeneiche 14 %, Roteiche 7 %, Buche 21 %) und 52 % Nadelwaldbestände (Kiefer 37 %, Fichte 2 %, Douglasie 4 %) - mittelalte bis alte Bestände (Altbestand meist mit Adlerfarn)

Gatter: 3 Stück

Wildbestand: Rehwild; sonst. Niederwild

Abschuss der letzten 3 Jahren: Rehwild 22

Jagdliche Einrichtungen: Für jagdliche Einrichtungen hat der Pächter in Absprache mit dem RFA selbst zu sorgen.

Äsungsflächen: 1 Äsungsfläche

Erholungsverkehr: Starker Erholungsverkehr (Reit- und Wanderwege)

Sonstiges: An der nördlichen Waldkante befindet sich ein Wanderparkplatz -ebenfalls im nördlichen Bereich ist das Clubheim des Teckel Clubs Niederrhein mit Parkplätzen. Dem Eigenjagdbezirk sind ca. 80 ha angegliedert.

Besonderheiten:

Leucht West 1

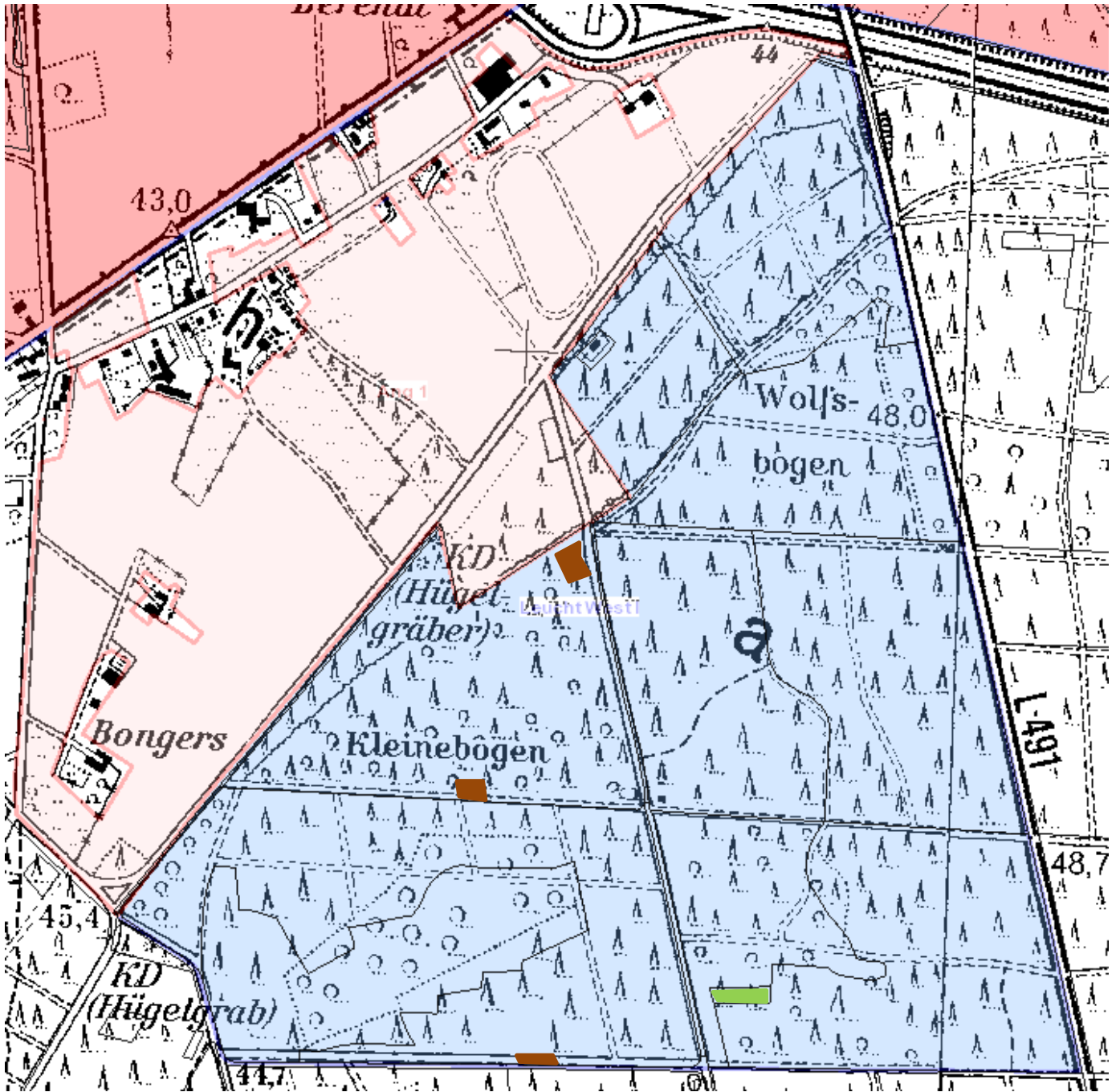

-  Jagdbezirk
-  Äsungsfläche
-  Gatter
-  Angliederungsfläche



Jagdbezirk Leucht West I

