

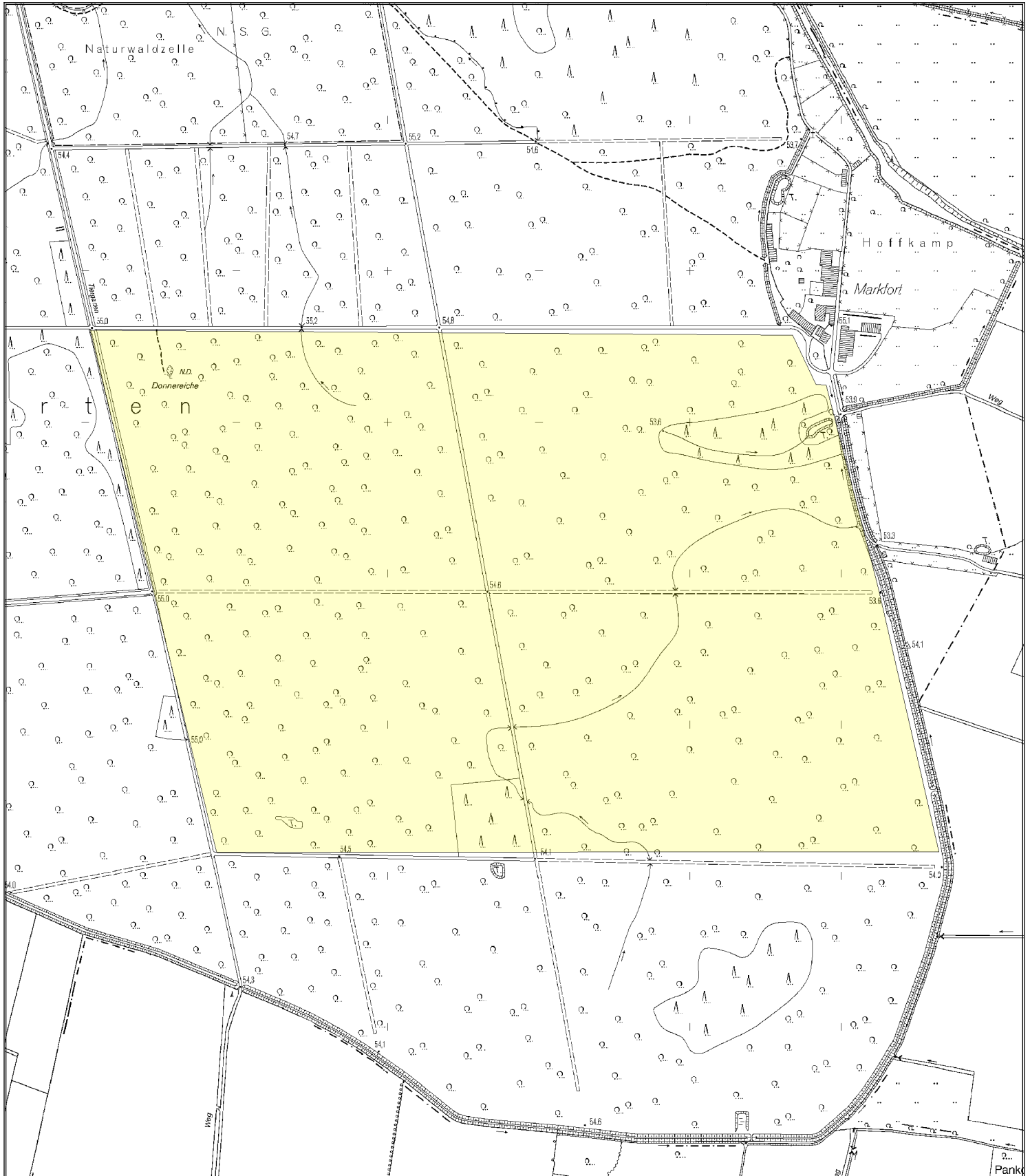

Pirschbezirk Donnereiche





Pirschbezirksbeschreibung

RFA Münsterland

Pirschbezirk: Donnereiche

Bezeichnung:

Jagdjahr: 2020 / 2021

Beschreibung / Lage:

Teil des Waldgebietes Wolbecker Tiergarten bei Münster

Besonderheiten:

Erholungswald, tlw. Windwurffläche und Wildnis

Fläche: 65.61 ha

Bestockung: hpts. Laubholz Altbestände

Gelände: eben

Vorkommende Wildarten: Rehwild, ggf. Schwarzwild, Raubwild

Abschussfreigabe:

<u>Rotwild</u>	<input type="checkbox"/>	Hirsche	
	<input type="checkbox"/>	weibl. Rotwild / Kälber	
<u>Rehwild</u>	<input checked="" type="checkbox"/>	Böcke	» unbegrenzt, mindestens 3 Stück
	<input checked="" type="checkbox"/>	weibl. Rehwild / Kitze	» unbegrenzt, mindestens 3 Stück
<u>Schwarzwild</u>	<input checked="" type="checkbox"/>	Keiler	» unbegrenzt
	<input checked="" type="checkbox"/>	Überläufer / Frischlinge	» unbegrenzt
<u>Sonst. Wild</u>	<input checked="" type="checkbox"/>	sonst. Wild	» Fuchs, Waschbär, Marderhund, Ringeltaube

Preis*: 21,00 €/ha (zzgl. der geltenden gesetzl. MWSt)

(*ggf. zzgl. fälliger Abschussentgelte gem. Pirschbezirksvertrag bzw. Merkblatt für Jagdgäste)

Ansprechperson:

Wermter, Hans-Lothar
FBB 1528 - Geisterholz
Anton-Aulke-Strasse, 43
48167, Münster-Wolbeck

Telefon: 02506/85789
Mobil: 0171/5872869
Fax: -
E-Mail: Hans-Lothar.Wermter@wald-und-holz.nrw.de