

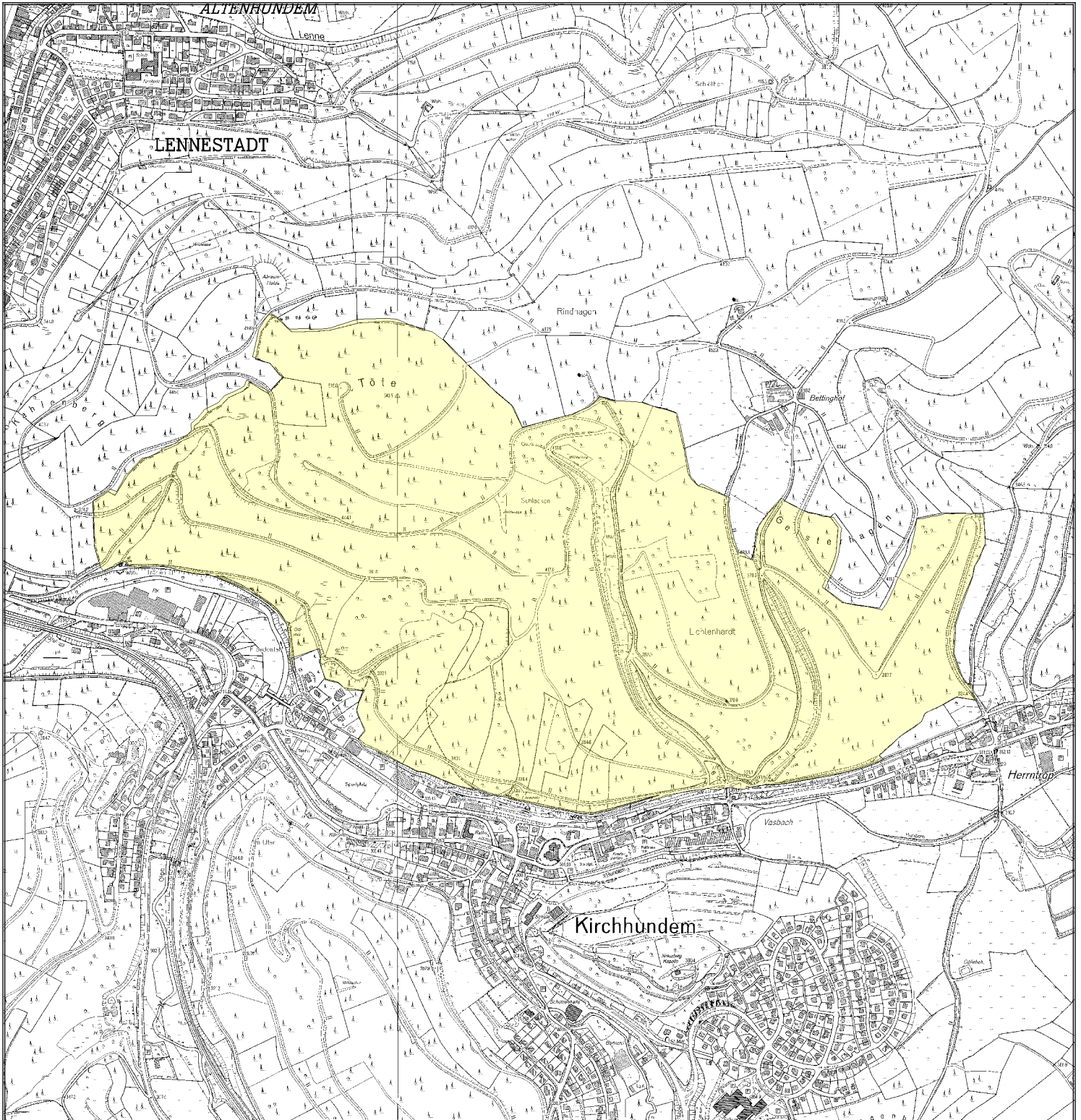

Jagdbezirk Vasbach





Jagdbezirk Vasbach

Landesbetrieb Wald und Holz NRW

RFA Kurkölnisches Sauerland

Adresse: In der Stubicke 11, 57462 Olpe
Telefon: 02761/9387-0
Fax: 02761-9387-85
E-Mail: kurkoelnisches-sauerland@wald-und-holz.nrw.de

Forstbetriebsbezirk

Zuständige Person: Knoop, Michael
Adresse: Am Attenberg 21, 57462 Olpe
Telefon: 02761/62177
Mobil: 0171/5871871
Fax: 02761/601803
E-Mail: Michael.Knoop@wald-und-holz.nrw.de

Beschreibung

Pachtzeit: von 01.04.2019 bis 31.03.2024

Lage: Der Jagdbezirk befindet sich nördlich angrenzend zur Ortschaft Kirchhundem und südwestlich der Siedlung Bettinghof.

Höhenlage: 340 m bis 540 m üNN

Fläche:

Waldaufbau: Es handelt sich überwiegend um Nadelholz im Wechsel mit einzelnen Laubholzbeständen. Vor allem ältere Fichtenbestände weisen Naturverjüngung mit beigemischter Buche auf. Teilweise sind "Kyrillflächen" und Käferkalamitätsflächen vorhanden.

Gatter:

Wildbestand: Rehwild, Schwarzwild als Wechselwild.

Abschuss der letzten 3 Jahren: mind. 16 Stück Rehwild pro Jahr (50 % Böcke inkl. Bockkitze; 50 % weibl. Wild); Schwarzwild

Jagdliche Einrichtungen: Vereinzelt vorhanden. Neubauten erforderlich.

Äsungsflächen: Drei Wildäsungsflächen sind vorhanden.

Erholungsverkehr: Insgesamt normaler Besucherverkehr. Stark frequentierter Bereich in der Ortsrandlage.

Sonstiges:

Besonderheiten: Vereinzelt ist Privatwald im Jagdbezirk vorhanden.