

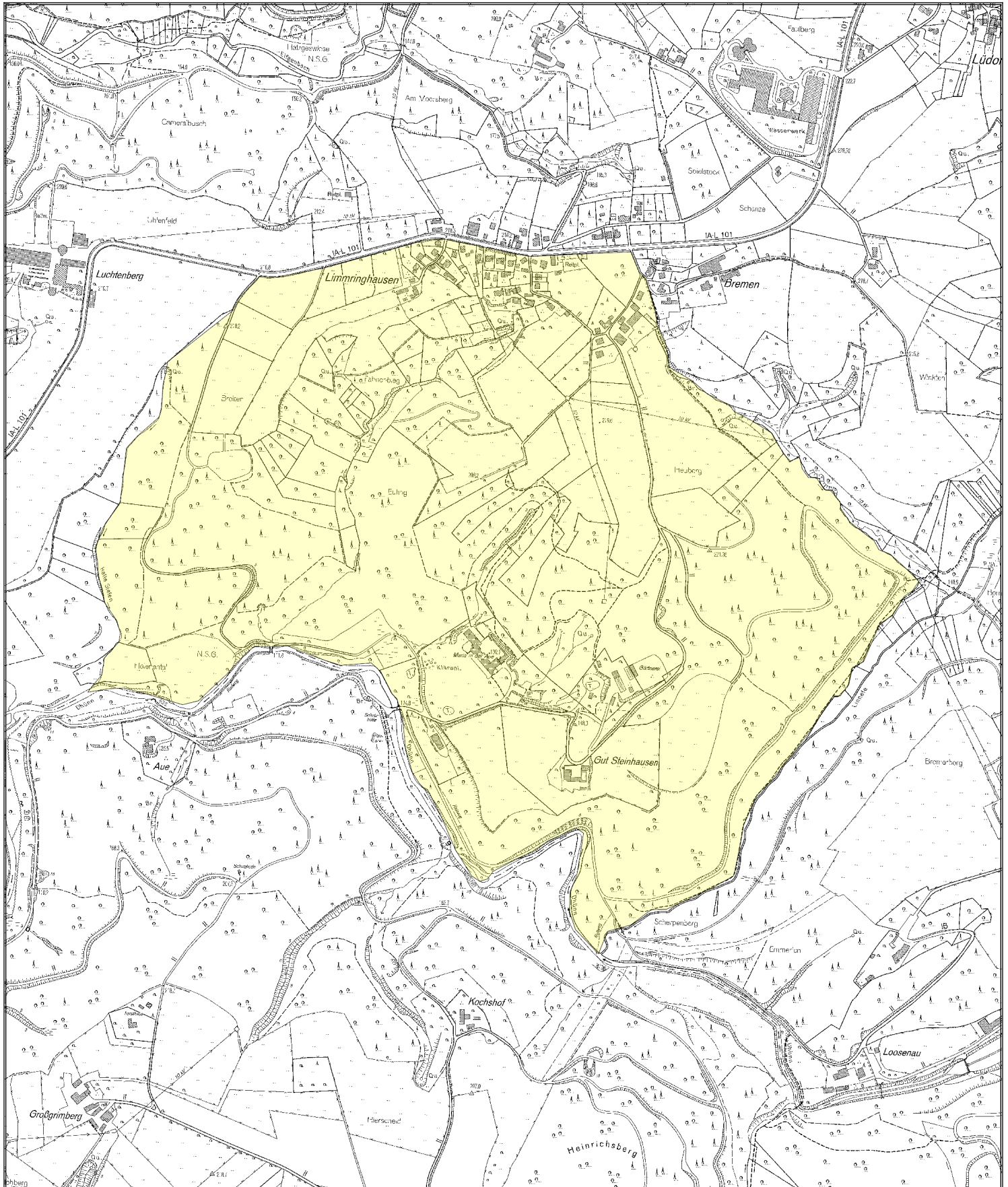

Jagdbezirk EJB Dabringhausen





Jagdbezirk

EJB Dabringhausen

Landesbetrieb Wald und Holz NRW

RFA Rhein-Sieg-Erft

Adresse: Krewelstraße 7, 53783 Eitorf/Sieg
Telefon: 02243/9216-0
Fax: 02243-9216-85
E-Mail: Rhein-Sieg-Erft@wald-und-holz.nrw.de

Forstbetriebsbezirk

Zuständige Person: Gärtner, Leonore
Adresse: Schaberger Straße 35, 42659 Solingen
Telefon: +49 212 22139462
Mobil: +49 171 5870771
Fax: +49 251 23724 136
E-Mail: Leonore.Gaertner@wald-und-holz.nrw.de

Beschreibung

Pachtzeit: von 01.04.2021 bis 30.03.2030

Lage: Nordgrenze: L 101 - Ostgrenze: Wanderweg, Bremer Siefen, Linnefer Bach -
Südgrenze: Dhünn - Westgrenze: Wanderweg, Wald-Wiesensaum, Luchtenberger
Siefen

Höhenlage: Plateaulagen in der Ortsrandlage Limmringhausen/Bremen mit nach Osten, Süden
und Westen abfallenden, vorwiegend bewaldeten Hängen. Im östlichen und mittleren
Bereich gut erschlossen, im westlichen nur bedingt.

Fläche: 131,50 ha

Waldaufbau: ca. 85 % Laubholz, ca. 15 % Nadelholz, mehrere Kahlflächen nach Borkenkäferbefall.
Schwerpunkt in der Wiederaufforstung.

Gatter:

Wildbestand: Rehwild, Schwarzwild, Sonstiges Niederwild wie Fuchs, Hase, Ente, Taube gering

Abschuss der letzten 3 Jahren:

Jagdliche Einrichtungen:

Äsungsflächen:

Erholungsverkehr: Stark durch Erholungsverkehr frequentiertes Waldgebiet, erhöhtes Reitaufkommen.

Sonstiges: Landwirtschaftliche Fläche ca. 44 ha Mähwiesen, Beweidung - Befriedete Flächen ca.
8 ha - Kahlfläche ca. 5 ha - Angliederungsfläche ca. 45 ha

Besonderheiten: Im Revier liegen ein Tagungshotel und ein Schulungszentrum. 4 Reiterhöfe liegen im
und um den Jagdbezirk.