

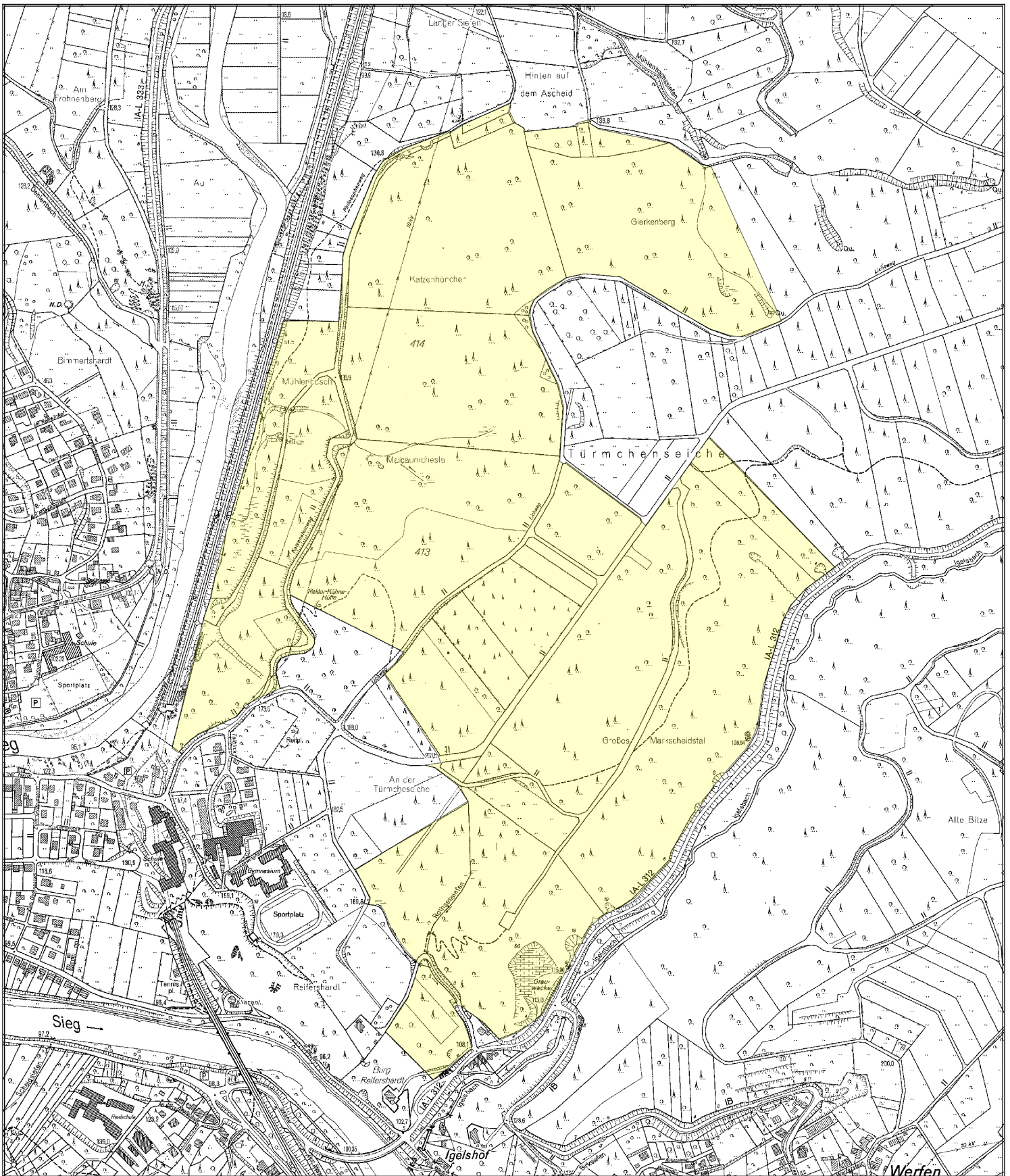

# EJB Herchen

amtl. Jagdbezirk "EJB Herchen"

Art: staatlicher verpachteter Eigenjagdbezirk





## Jagdnutzungseinheit (JNE) \* EJB Herchen

JNE Art: Pachtjagdbezirk

ID Wildlife: 724

ID JAM: 1511

amtl. Jagdbezirk: "EJB Herchen"

Art: staatlicher verpachteter Eigenjagdbezirk

## Landesbetrieb Wald und Holz NRW RFA Rhein-Sieg-Erft

Adresse: Krewelstraße 7, 53783.0 Eitorf/Sieg  
Telefon: 02243/9216-0  
Fax: 02243-9216-85  
E-Mail: Rhein-Sieg-Erft@wald-und-holz.nrw.de

### Forstbetriebsbezirk - Dattenfeld

Zuständige Person: Jüssen, Lukas  
Adresse: Am Forsthaus 2, 51570 Windeck-Wilberhofen  
Telefon: +49 2292 4181  
Mobil: +49 171 5871267  
Fax: +49 2292 921276  
E-Mail: Lukas.Juessen@wald-und-holz.nrw.de

### Beschreibung

**Pachtzeit:** von 01.04.2023 bis 31.03.2032  
**Lage:** Ebene Plateaulage bis sehr steil. Steil sind besonders die Hänge im Nordwesten zur Sieg und im Südosten zum Igelsbachtal.  
**Höhenlage:** zwischen 110m und 300m ü. NN.  
**Fläche:** 93,30 ha  
**Waldaufbau:** ca. 70 % Laubholz, 30% Nadelholz  
**Gatter:**  
**Wildbestand:** Rehwild, Schwarzwild, sonstiges Niederwild ausser Fuchs eher gering  
**Abschuss der letzten 3 Jahren:** Mindestens 9 Stück Rehwild  
**Jagdliche Einrichtungen:**  
**Äsungsflächen:**  
**Erholungsverkehr:** gering, hauptsächlich am Wochenende  
**Sonstiges:**  
**Besonderheiten:** ca. 8,5 ha Angliederungsfläche

\* Die Jagdnutzungseinheit kann einem Teil oder dem ganzen amtlichen Jagdbezirk entsprechen.