

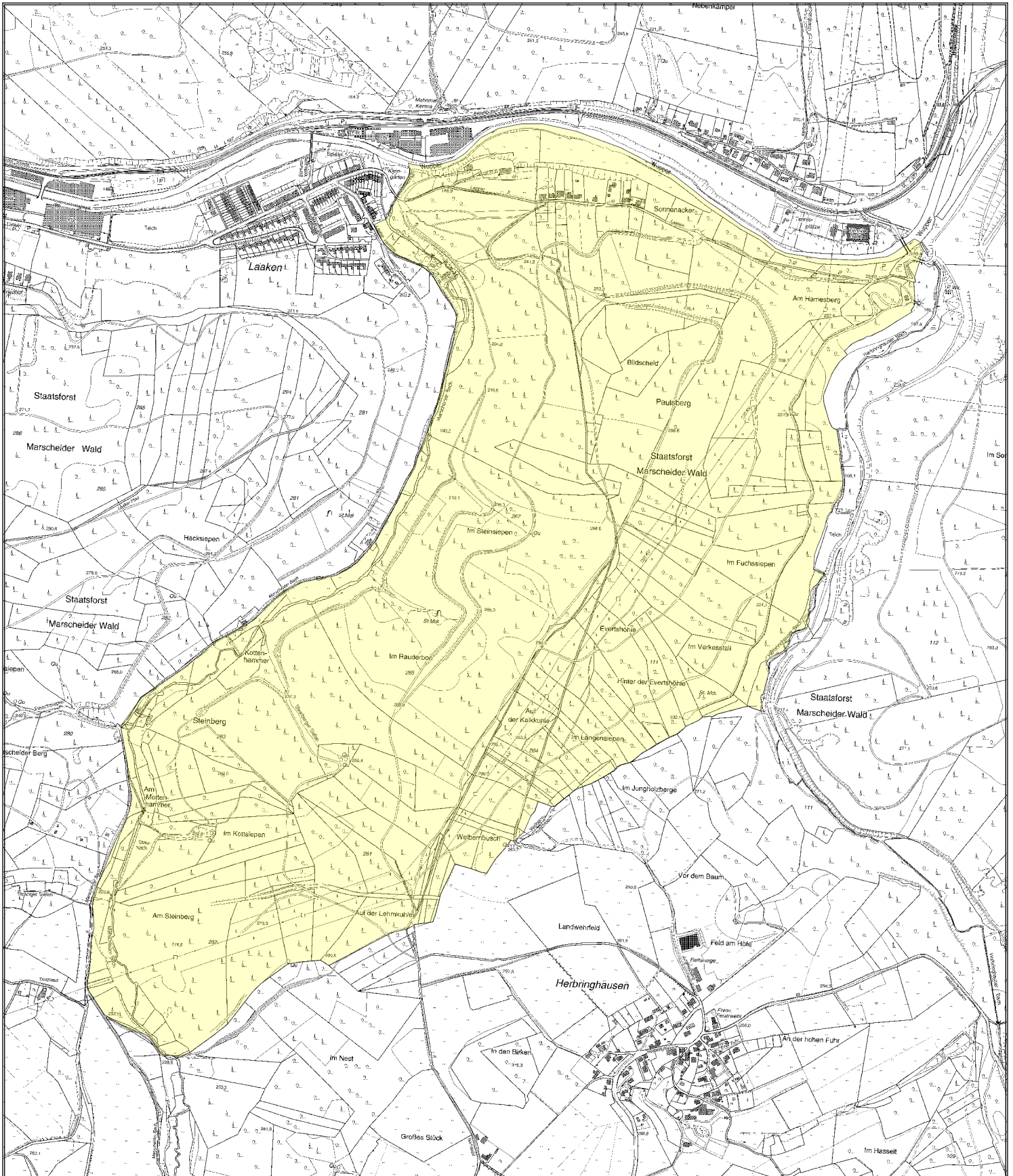

EJB Herbringhausen im Marscheider Wald

amtl. Jagdbezirk "EJB Herbringhausen im Marscheider Wald"

Art: staatlicher verpachteter Eigenjagdbezirk





Jagdnutzungseinheit (JNE) * EJB Herbringhausen im Marscheider Wald

JNE Art: Pachtjagdbezirk

ID Wildlife: 7277

ID JAM: 1393

amtl. Jagdbezirk: "EJB Herbringhausen im Marscheider Wald"

Art: staatlicher verpachteter Eigenjagdbezirk

Landesbetrieb Wald und Holz NRW RFA Rhein-Sieg-Erft

Adresse: Krewelstraße 7, 53783.0 Eitorf/Sieg
Telefon: 02243/9216-0
Fax: 02243-9216-85
E-Mail: Rhein-Sieg-Erft@wald-und-holz.nrw.de

Forstbetriebsbezirk - Großgrimberg

Zuständige Person: Gärtner, Leonore
Adresse: Schaberger Straße 35, 42659 Solingen
Telefon: +49 212 22139462
Mobil: +49 171 5870771
Fax: +49 251 23724 136
E-Mail: Leonore.Gaertner@wald-und-holz.nrw.de

Beschreibung

Pachtzeit: von 01.04.2024 bis 31.03.2033
Lage: Wuppertal Ronsdorf/Beyenburg
Höhenlage:
Fläche: 181,65 ha
Waldaufbau: ca. 43 % Nadelholz, 57 % Laubholz
Gatter: keine
Wildbestand: Rehwild, Schwarzwild, sonstiges Niederwild
Abschuss der letzten 3 Jahren:
Jagdliche Einrichtungen: vorhanden, ungepflegt
Äsungsflächen: Wildwiesen sind vorhanden, müssen gemulcht werden vom Pächter
Erholungsverkehr: stark
Sonstiges: viele Dickungen, Junggestände und Kulturen, Schwerpunkt liegt auf dem Rehwild (Wiederaufforstung)
Besonderheiten:

* Die Jagdnutzungseinheit kann einem Teil oder dem ganzen amtlichen Jagdbezirk entsprechen.