



Jagdbezirksbeschreibung

Jagdbezirk:	Regionalforstamt Kurkölnisches Sauerland Staatl. Eigenjagdbezirk „Nuttmecke“ Forstbetriebsbezirk Ebbetal
--------------------	---

Beschreibung / Lage:	Der Jagdbezirk liegt nördlich der Stadt Attendorn. Die Wegeverhältnisse sind gut. Mit Beeinträchtigungen der Wegeverhältnisse durch den Abtransport der Käferholzmengen ist zu rechnen.
Besonderheiten:	Im Jagdbezirk befinden sich ausgedehnte Dickungen aus der Kyrillzeit sowie aufgrund der andauernden Borkenkäferkalamität entstandene Freiflächen. Der Besucherdruck durch Erholungsverkehr ist überwiegend gering.
Vergabe:	Die Pachtzeit beginnt am 01.04.2022 und endet am 31.03.2027. Unter den drei Höchstbietenden wird mittels der Beurteilung des Pachtjagdkonzeptes entschieden.

Größe:	Die Gesamtfläche beträgt 232 ha Davon sind 226 ha bejagbar (34 ha Angliederungsflächen)
Bestockung:	Die Waldfläche ist mit Mischbeständen bestockt. Im Zentrum befinden sich ausgedehnte Kyrillflächen als Dickungen.
Gelände:	Plateau und mittlere Hanglagen.
Vorkommende Wildarten:	Rehwild und Schwarzwild. Der Jagdbezirk liegt im Rotwildverbreitungsgebiet R 4 Ebbegebirge, Rotwild kommt jedoch nur sporadisch vor. Die Jagd auf Rotwild erfolgt im Gruppenabschussplan.
Mindestabschuss/Jagdjahr:	22 Stück Rehwild (Verhältnis 1 männl. : 1 weibl.)

Ansprechpartner:	Forstbetriebsbezirk Ebbetal Forstbetriebsbeamter: Markus Ingenohl Forsthaus Lettmecke 1 , 58840 Plettenberg Telefon: 02391/970715, Mobil: 0171/5871765
-------------------------	---



PJB Nuttmecke

amtl. Jagdbezirk "A 23"

Art: staatlicher verpachteter Eigenjagdbezirk

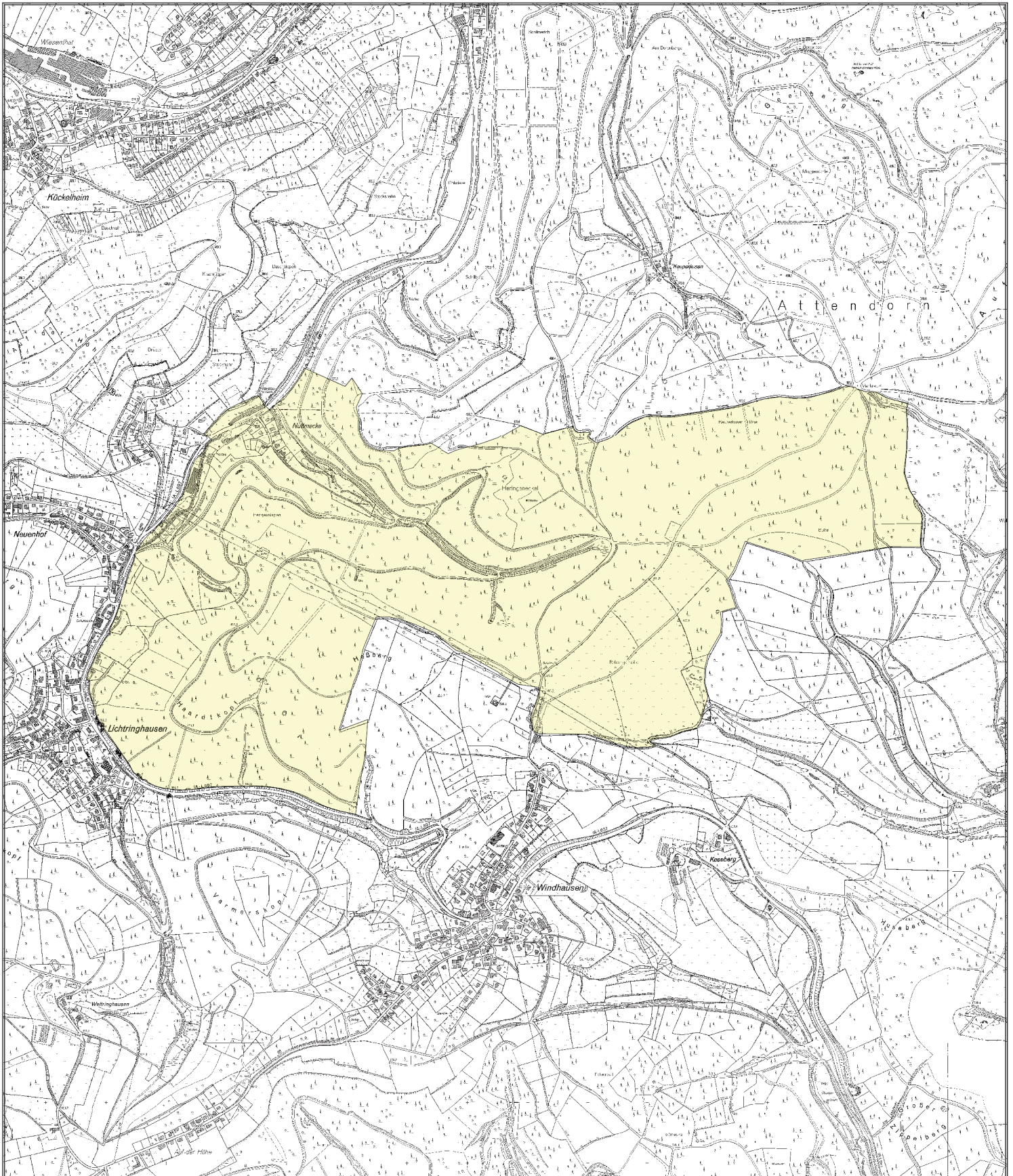

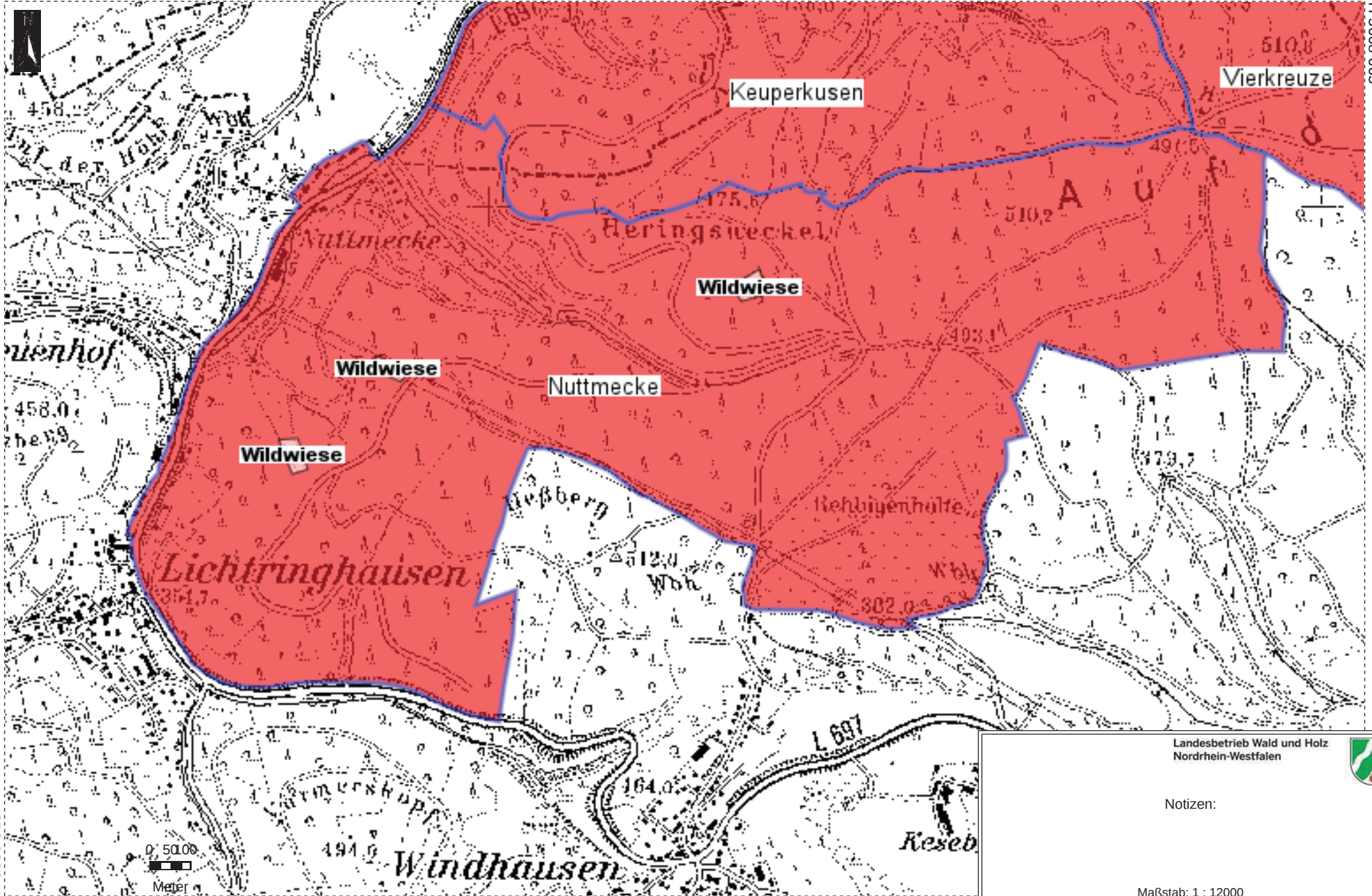

H 5666 518

R 4187 97

Landesbetrieb Wald und Holz
Nordrhein-Westfalen



Notizen:

Maßstab: 1 : 12000
Datum: 06.12.2016