

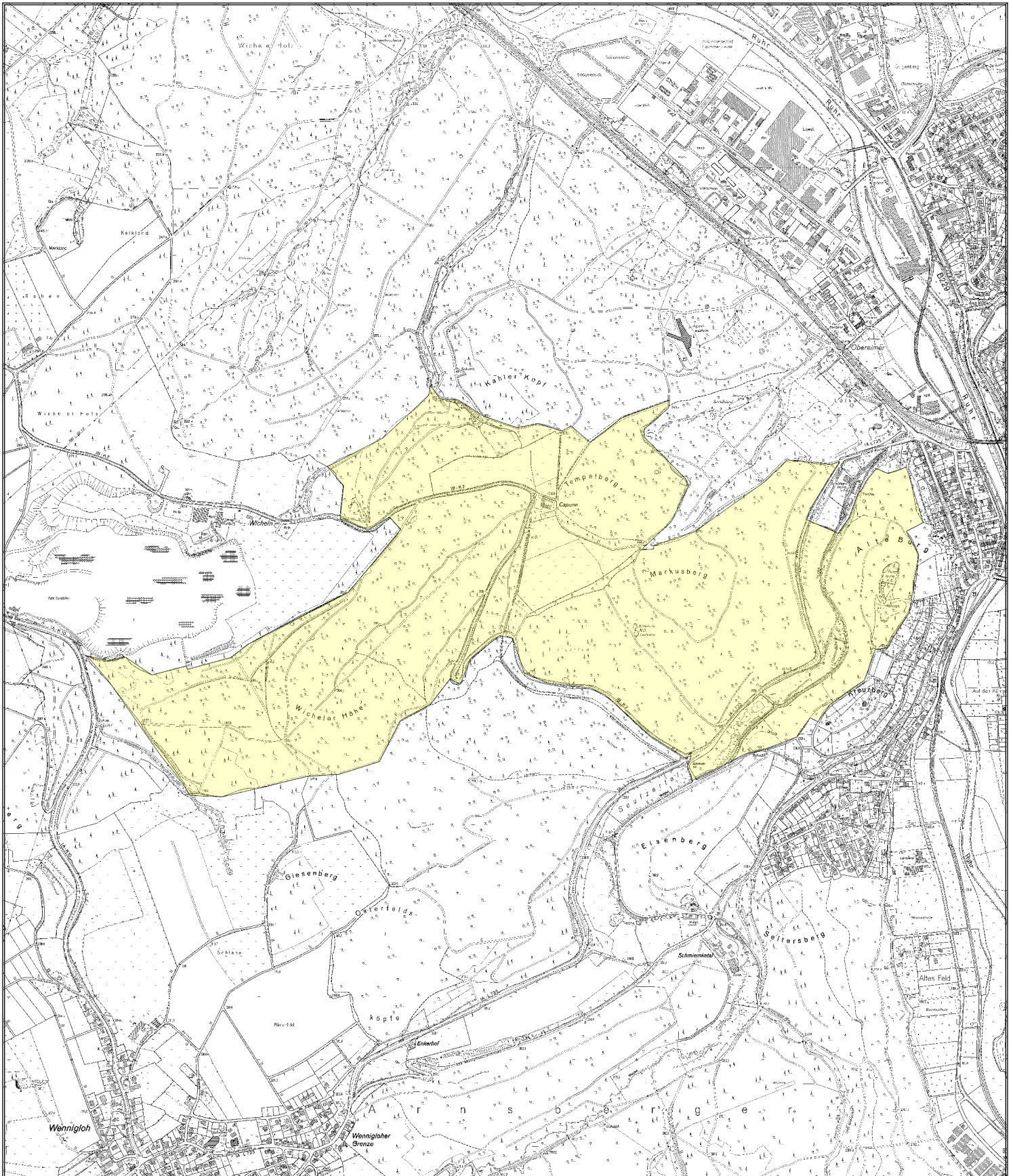

PJB Obereimer

amtl. Jagdbezirk "A0-01"

Art: staatlicher verpachteter Eigenjagdbezirk





Jagdnutzungseinheit (JNE) * PJB Obereimer

JNE Art: Pachtjagdbezirk

ID Wildlife: 627

ID JAM: 625

amtl. Jagdbezirk: "A0-01"

Art: staatlicher verpachteter Eigenjagdbezirk

Landesbetrieb Wald und Holz NRW RFA Arnsberger Wald

Adresse: Obereimer 13, 59821.0 Arnsberg
Telefon: 02931/7866-0
Fax: 02931-7866-122
E-Mail: arnsberger-wald@wald-und-holz.nrw.de

Forstbetriebsbezirk - Rumbeck

Zuständige Person: Johann, Marco
Adresse: In der Heide 27, 59575 Arnsberg
Telefon: +49 2932 8936740
Mobil: +49 171 5872063
Fax: +49 2932 8979438
E-Mail: Marco.Johann@wald-und-holz.nrw.de

Beschreibung

Pachtzeit: von 01.04.2024 bis 31.03.2029
Lage: Westlich der Stadt Arnsberg.
Höhenlage: Der Eigenjagdbezirk liegt ca. 200 - 370 m über NN.
Fläche: 173,00 ha
Waldaufbau: Hauptbaumarten Buche, Eiche und Edellaubholz. Laubholzanteil ca. 95 %.
Gatter:
Wildbestand: Rehwild, Schwarzwild.
Abschuss der letzten 3 Jahren: 38 Stück Rehwild. Mindestabschuss 15 Stück Rehwild/Jahr.
Jagdliche Einrichtungen: Mehrere Kanzeln, offene Ansitzleitern und Ansitzschirme sind im Jagdbezirk vorhanden.
Äsungsflächen:
Erholungsverkehr: Erholungsverkehr durch kulturhistorischem Wanderweg.
Sonstiges: Der Jagdbezirk wird durchschnitten von der L735 und der K2. Im Jagdbezirk liegen ca. 11 ha Wiesen mit Wohnhaus "Capune" (Angliederungsfläche) sowie ca. 4 ha Wiesen im Seufzertal.

* Die Jagdnutzungseinheit kann einem Teil oder dem ganzen amtlichen Jagdbezirk entsprechen.



Besonderheiten:

Die gesamte Fläche ist als Naturschutz und FFH Gebiet ausgewiesen.