

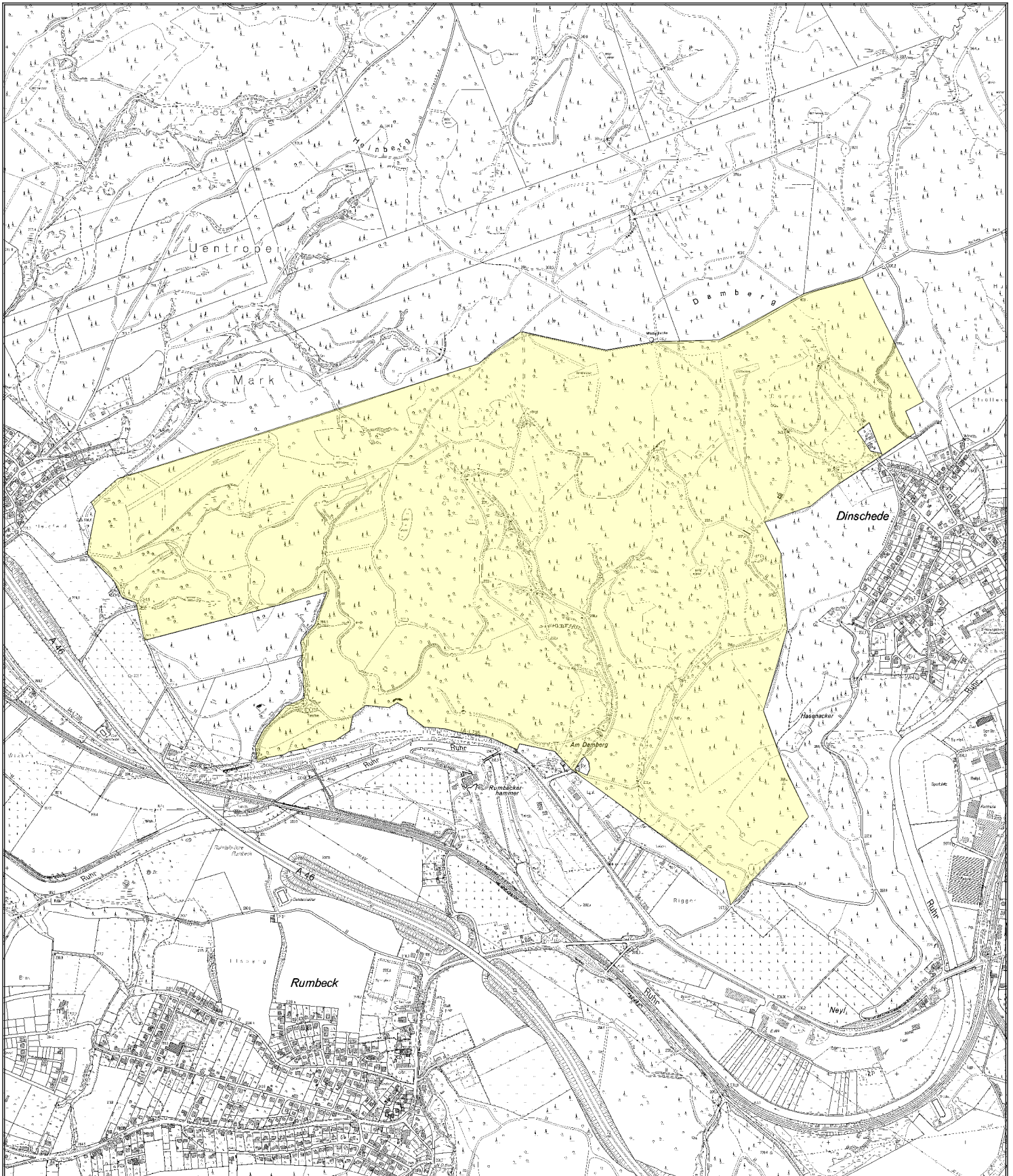

PJB Damberg

amtl. Jagdbezirk "A0-11"

Art: staatlicher verpachteter Eigenjagdbezirk





Jagdnutzungseinheit (JNE) * PJB Damberg

JNE Art: Pachtjagdbezirk

ID Wildlife: 8854

ID JAM: 3567

amtl. Jagdbezirk: "A0-11"

Art: staatlicher verpachteter Eigenjagdbezirk

Landesbetrieb Wald und Holz NRW RFA Arnsberger Wald

Adresse: Obereimer 13, 59821.0 Arnsberg
Telefon: 02931/7866-0
Fax: 02931-7866-122
E-Mail: arnsberger-wald@wald-und-holz.nrw.de

Forstbetriebsbezirk - Breitenbruch

Zuständige Person: Grüner, Christoph
Adresse: Völlinghauser Weg 1a, 59823 Arnsberg
Telefon: +49 2931 9638401
Mobil: +49 171 5872061
Fax: +49 251 23724 115
E-Mail: Christoph.Gruener@wald-und-holz.nrw.de

Beschreibung

Pachtzeit: von 01.04.2023 bis 31.03.2028

Lage: Der Jagdbezirk liegt zwischen Arnsberg und Oeventrop in Nähe der Ortschaft Uentrop.

Höhenlage: 200 m - 400 m ü NN

Fläche: 222,00 ha

Waldaufbau: ca. 50 % Laubholz (Buche, Eiche, Bergahorn), 4 % Nadelholz (Fichte, Douglasie, Kiefer). Der Rest besteht aus Schadflächen

Gatter: zwei Versuchsfächengatter mit rund 1,9 ha sind als größere Gatter vorhanden.

Wildbestand: Sikawild, Rehwild, Schwarzwild, Rotwild als Wechselwild.

Abschuss der letzten 3 Jahren: ca 19 Stück/Jahr. Mindestabschuss 20 Stück (davon mind. 12 Stück Kahlwild.)

Jagdliche Einrichtungen: 6 jagdliche Einrichtungen (Kanzeln) sind durch die ehemalige staatliche Bejagung vorhanden und können übernommen werden.

Äsungsflächen: offene Äsungsflächen (Wildwiesen) 1,5 ha, ansonsten handelt es sich um eine reine Waldjagd.

Erholungsverkehr: mit Erholungsverkehr muss ganzjährig gerechnet werden, allerdings ist kein größeres Wohngebiet direkt angrenzend.

* Die Jagdnutzungseinheit kann einem Teil oder dem ganzen amtlichen Jagdbezirk entsprechen.



Sonstiges:

Im Jagdbezirk befindet sich eine einfache Jagdhütte, ohne Strom und fließendes Wasser im Randbereich des Dambergs, die an den/die Pächter/in (gegen Entgelt) vermietet werden kann.

Besonderheiten:

Das Gelände ist steil und durch Siepen durchzogen.