

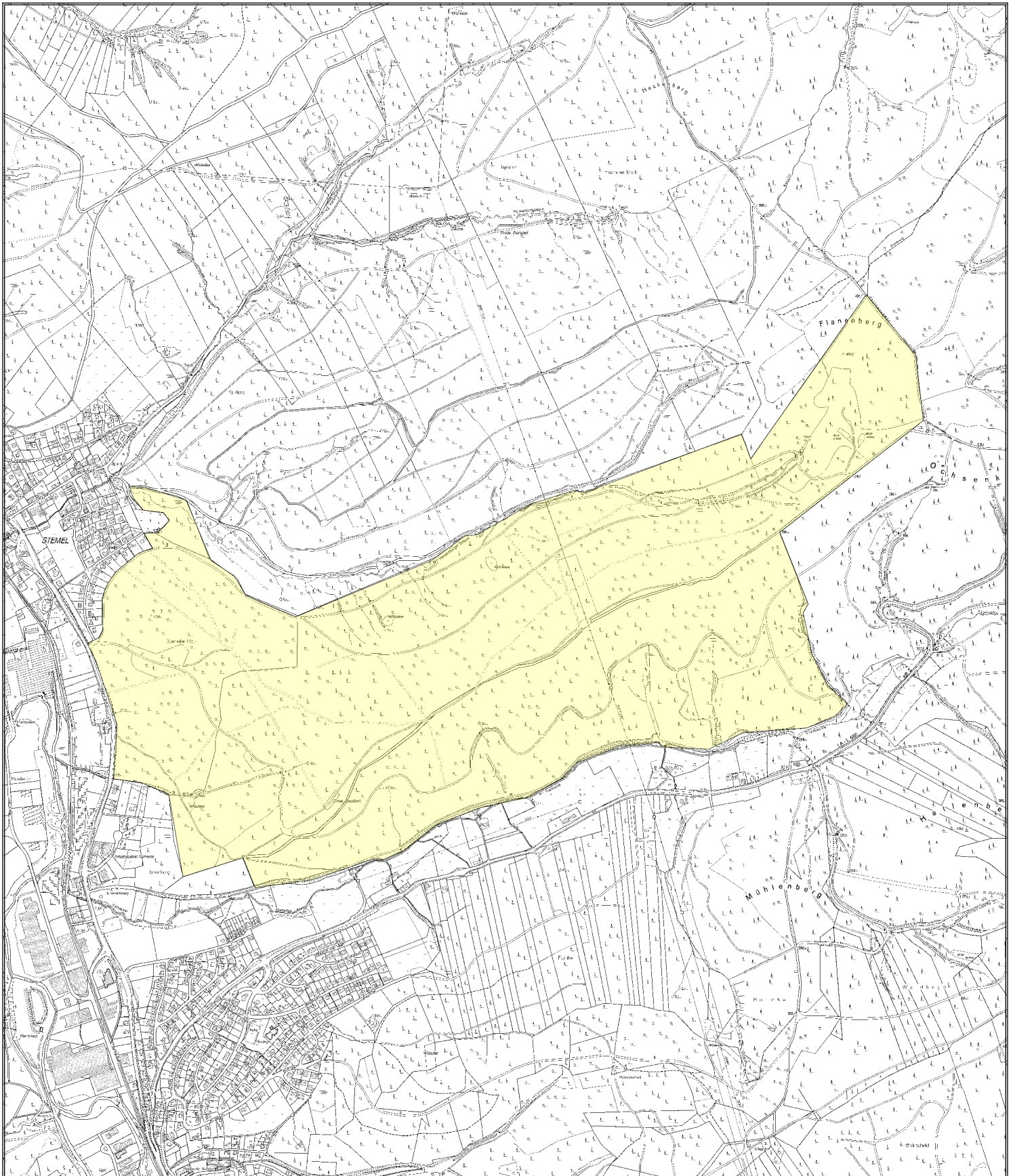

# PJB Stemeler Holz

amtl. Jagdbezirk "A0-13"

Art: staatlicher verpachteter Eigenjagdbezirk





## Jagdnutzungseinheit (JNE) \* PJB Stemeler Holz

JNE Art: Pachtjagdbezirk

ID Wildlife: 1442

ID JAM: 1043

amtl. Jagdbezirk:"A0-13"

Art: staatlicher verpachteter Eigenjagdbezirk

## Landesbetrieb Wald und Holz NRW RFA Arnsberger Wald

Adresse: Obereimer 13, 59821 Arnsberg  
Telefon: 02931/7866-0  
Fax: 02931-7866-122  
E-Mail: arnsberger-wald@wald-und-holz.nrw.de

### Forstbetriebsbezirk - Rumbeck

Zuständige Person: Johann, Marco  
Adresse: In der Heide 27, 59575 Arnsberg  
Telefon: +49 2932 8936740  
Mobil: +49 171 5872063  
Fax: +49 2932 8979438  
E-Mail: Marco.Johann@wald-und-holz.nrw.de

### Beschreibung

**Pachtzeit:** von 01.04.2022 bis 31.03.2027

**Lage:** Der Jagdbezirk erstreckt sich östlich der Ortschaft Stemel bis auf den Ochsenkopf und wird dabei von einer Hochspannungsleitung durchschnitten.

**Höhenlage:** 250 - 450 m NN

**Fläche:** 186,00 ha

**Waldaufbau:** Ca. 75 % Laubholz (überwiegend Buche/Eiche), ca. 20 % Nadelholz (Fichte, Douglasie, Lärche und Kiefer). 5% Kahlfäche

**Gatter:** mehrere Versuchsgatter, insges. ca. 12 ha

**Wildbestand:** Rehwild, Schwarzwild

**Abschuss der letzten 3 Jahren:** 12-13 Stk Rehwild / Jahr - überwiegend Böcke

**Jagdliche Einrichtungen:** Mehrere offene Leiter

**Äsungsflächen:** Drei kleine Äsungsflächen sowie vielfach Grünstreifen entlang der Wege sind vorhanden.

**Erholungsverkehr:** Bedingt durch die Stadtnähe wird der Waldbereich durch Erholungssuchende, Jogger, Mountainbiker, Reiter und Pilzsucher genutzt.

**Sonstiges:** Mindestabschuss 20 Stk. Rehwild

\* Die Jagdnutzungseinheit kann einem Teil oder dem ganzen amtlichen Jagdbezirk entsprechen.



**Besonderheiten:**