

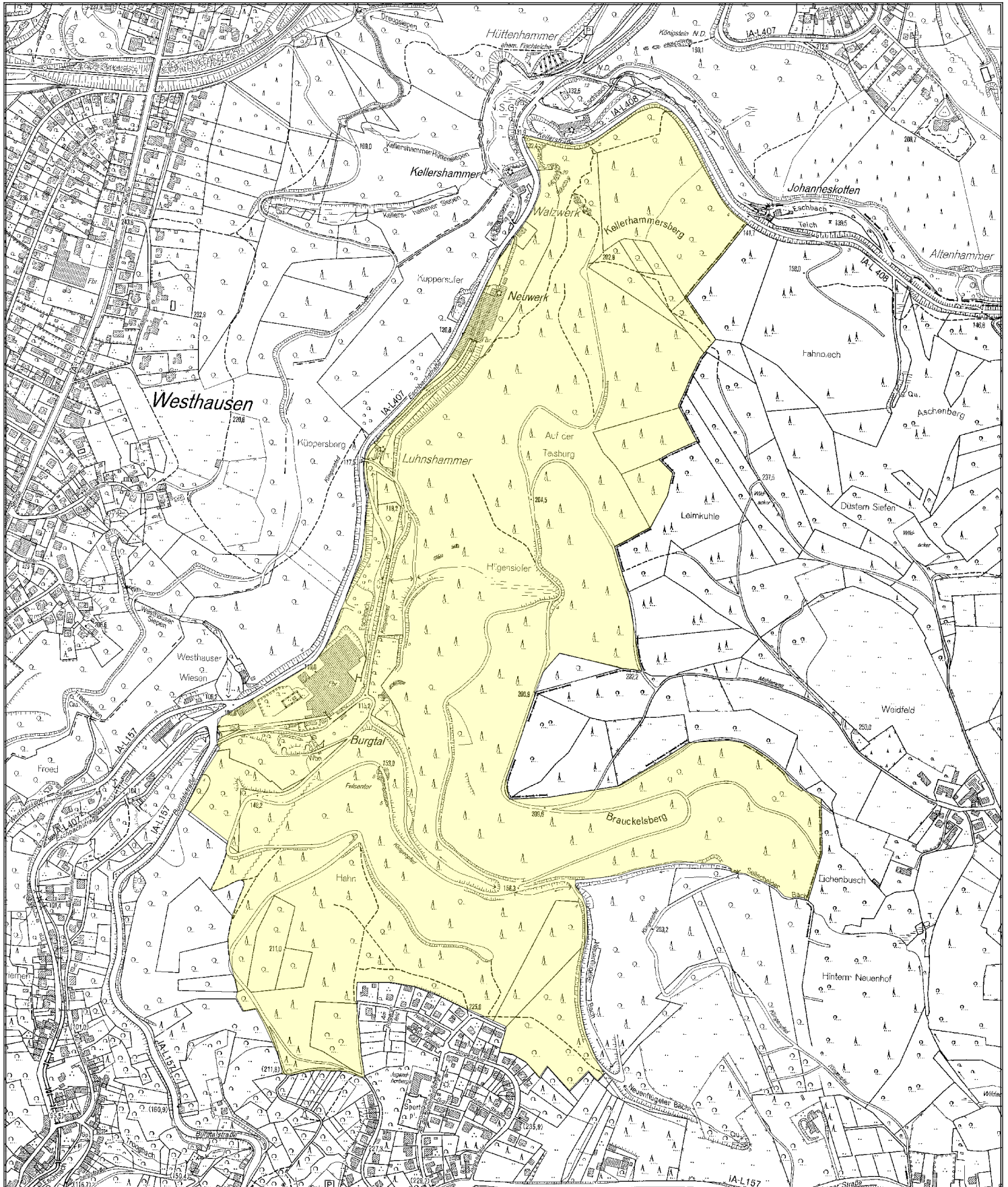

Jagdbezirk EJB Burgtal Oberburg





Jagdbezirk

EJB Burgtal Oberburg

Landesbetrieb Wald und Holz NRW

RFA Rhein-Sieg-Erft

Adresse: Krewelstraße 7, 53783 Eitorf/Sieg
Telefon: 02243/9216-0
Fax: 02243-9216-85
E-Mail: Rhein-Sieg-Erft@wald-und-holz.nrw.de

Forstbetriebsbezirk

Zuständige Person: Gärtner, Leonore
Adresse: Schaberger Straße 35, 42659 Solingen
Telefon: +49 212 22139462
Mobil: +49 171 5870771
Fax: +49 251 23724 136
E-Mail: Leonore.Gaertner@wald-und-holz.nrw.de

Beschreibung

Pachtzeit: von 01.04.2021 bis 31.03.2030

Lage: Der Eigenjagdbezirk Burgtal Oberburg liegt im Bereich der Stadt Solingen nord/östlich von Solingen. Nordgrenze: Kellerstraße L 408. Ost- und Südgrenze: Markierte Bestandsgrenzen, Forstwirtschafts- und Wanderwege, Schneisen. Westgrenze: Burgtalstraße L 157 und Eschbachstraße L 407.

Höhenlage: Plateaulagen im Süd/Osten mit vorwiegend nach Westen, teils auch nach Norden und Süden abfallenden Hang- bis Steilhanglagen, allseitig mit Bachläufen und Siefen zum Eschbach hin durchzogen.

Fläche: 77,80 ha

Waldaufbau: ca. 80 % Fichte, Lärche; ca. 20 % Eiche, Buche, Ahorn und Erle. Es sind alle Altersstufen vorhanden, auf Freiflächen und unter Altholz vereinzelt auflaufende Naturverjüngung, vorwiegend Fichte, gering Buche und Eiche.

Gatter:

Wildbestand: Schwarzwild als vereinzelt Wechselwild, Rehwild als Standwild, sonstiges Niederwild und Raubwild nur vereinzelt

Abschuss der letzten 3 Jahren:

Jagdliche Einrichtungen:

Äsungsflächen:

Erholungsverkehr: Naherholungsgebiet Schloss Burg, jederzeit durch Jogger, Wanderer, Spaziergänger etc. zu rechnen.

Sonstiges: Der Jagdbezirk beinhaltet 0,60 ha Biotop-, Wiesen- und Wasserflächen im Westen.

Besonderheiten: Mehrere Hektar Kahlflächen nach Borkenkäferkalamität und intensive Rehwildbejagung.